



**INVASSAT**

Institut Valencià de  
Seguretat i Salut en el Treball

# Estadísticas de Accidentes de Trabajo en la Comunitat Valenciana

Anual Enero – Diciembre 2015

**INVASSAT**



## ÍNDICE

<b>Metodología y observaciones al Informe Provisional de Accidentes con baja en Jornada de Trabajo</b>	<b>Pág. 2</b>
<b>Informe provisional de Accidentes con baja en Jornada de Trabajo contabilizados por fecha de baja médica.</b>	<b>Pág. 3</b>
Informe resumen de accidentes con baja en jornada de trabajo en la Comunitat Valenciana. Por fecha de baja médica.	Pág. 5
Informe resumen de accidentes con baja en jornada de trabajo en Alicante. Por fecha de baja médica.	Pág. 7
Informe resumen de accidentes con baja en jornada de trabajo en Castellón. Por fecha de baja médica.	Pág. 9
Informe resumen de accidentes con baja en jornada de trabajo en Valencia. Por fecha de baja médica.	Pág. 11
<b>Cuadro 1</b> Total de accidentes con baja en jornada de trabajo por sectores económicos en la Comunitat Valenciana. Por fecha de baja médica.	<b>Pág. 13</b>
<b>Cuadro 2</b> Total de accidentes con baja en jornada de trabajo por sectores económicos en la provincia de Alicante . Por fecha de baja médica.	<b>Pág. 14</b>
<b>Cuadro 3</b> Total de accidentes con baja en jornada de trabajo por sectores económicos en la provincia de Castellón. Por fecha de baja médica.	<b>Pág. 15</b>
<b>Cuadro 4</b> Total de accidentes con baja en jornada de trabajo por sectores económicos en la provincia de Valencia. Por fecha de baja médica.	<b>Pág. 16</b>
<b>Cuadro 5</b> Total de accidentes con baja en jornada de trabajo por secciones en la Comunitat Valenciana y sus provincias.	<b>Pág. 17</b>
<b>Cuadro 6</b> Total de accidentes con baja en jornada de trabajo por divisiones en la Comunitat Valenciana y sus provincias.	<b>Pág. 18</b>
<b>Cuadro 7</b> Accidentes graves en jornada de trabajo por secciones en la Comunitat Valenciana y sus provincias.	<b>Pág. 20</b>
<b>Cuadro 8</b> Accidentes graves en jornada de trabajo por divisiones en la Comunitat Valenciana y sus provincias.	<b>Pág. 21</b>
<b>Cuadro 9</b> Accidentes mortales en jornada de trabajo por secciones en la Comunitat Valenciana y sus provincias.	<b>Pág. 23</b>
<b>Cuadro 10</b> Accidentes mortales en jornada de trabajo por divisiones en la Comunitat Valenciana y sus provincias.	<b>Pág. 24</b>
<b>Cuadro 11</b> Índice de incidencia del total de accidentes con baja en jornada de trabajo por secciones en la Comunitat Valenciana y sus provincias.	<b>Pág. 25</b>
<b>Cuadro 12</b> Índice de incidencia del total de accidentes con baja en jornada de trabajo por divisiones en la Comunitat Valenciana y sus provincias.	<b>Pág. 26</b>
<b>Cuadro 13</b> Índice de incidencia de los accidentes graves en jornada de trabajo por secciones en la Comunitat Valenciana y sus provincias.	<b>Pág. 28</b>
<b>Cuadro 14</b> Índice de incidencia de los accidentes graves en jornada de trabajo por divisiones en la Comunitat Valenciana y sus provincias.	<b>Pág. 29</b>
<b>Cuadro 15</b> Índice de incidencia de los accidentes mortales en jornada de trabajo por secciones en la Comunitat Valenciana y sus provincias.	<b>Pág. 31</b>
<b>Cuadro 16</b> Índice de incidencia de los accidentes mortales en jornada de trabajo por divisiones en la Comunitat Valenciana y sus provincias.	<b>Pág. 32</b>
<b>Cuadro 17</b> Accidentes mortales según clasificación (no traumáticos, traumáticos tráfico, resto traumáticos ) de la Comunitat Valenciana y provincias.	<b>Pág. 33</b>
<b>Cuadro 18</b> Evolución del total de accidentes mortales de la Comunitat Valenciana y provincias según clasificación, respecto al periodo interanual anterior.	<b>Pág. 34</b>
<b>Cuadro 19</b> Accidentes mortales traumáticos en jornada de trabajo, excluidos no traumáticos y asociados al tráfico. Según agrupación de códigos de forma del accidente. Comunitat Valenciana.	<b>Pág. 35</b>
<b>Cuadro 20</b> Accidentes mortales traumáticos en jornada de trabajo, excluidos no traumáticos y asociados al tráfico. Según agrupación de códigos de forma del accidente. Provincia de Alicante.	<b>Pág. 36</b>
<b>Cuadro 21</b> Accidentes mortales traumáticos en jornada de trabajo, excluidos no traumáticos y asociados al tráfico. Según agrupación de códigos de forma del accidente. Provincia de Castellón.	<b>Pág. 37</b>
<b>Cuadro 22</b> Accidentes mortales traumáticos en jornada de trabajo, excluidos no traumáticos y asociados al tráfico. Según agrupación de códigos de forma del accidente. Provincia de Valencia.	<b>Pág. 38</b>
<b>Cuadro 23</b> Accidentes mortales traumáticos en jornada de trabajo, excluidos no traumáticos y asociados al tráfico según la forma del accidente o del contacto que produjo la lesión. Comunitat Valenciana y provincias.	<b>Pág. 39</b>
<b>Informe provisional de Accidentes In Itinere contabilizados por fecha de baja médica</b>	<b>Pág. 41</b>
Informe resumen de accidentes con baja en jornada de trabajo en la Comunitat Valenciana. Por fecha de baja médica.	Pág. 43
Informe resumen de accidentes con baja en jornada de trabajo en Alicante. Por fecha de baja médica.	Pág. 44
Informe resumen de accidentes con baja en jornada de trabajo en Castellón. Por fecha de baja médica.	Pág. 45
Informe resumen de accidentes con baja en jornada de trabajo en Valencia. Por fecha de baja médica.	Pág. 46
<b>Cuadro 1</b> Total de accidentes in itinere por sectores económicos en la Comunitat Valenciana.	<b>Pág. 47</b>
<b>Cuadro 2</b> Total de accidentes in itinere por sectores económicos en la provincia de Alicante.	<b>Pág. 48</b>
<b>Cuadro 3</b> Total de accidentes in itinere por sectores económicos en la provincia de Castellón.	<b>Pág. 49</b>
<b>Cuadro 4</b> Total de accidentes in itinere por sectores económicos en la provincia de Valencia.	<b>Pág. 50</b>
<b>Cuadro 5</b> Total de accidentes in itinere por secciones en la Comunitat Valenciana y sus provincias.	<b>Pág. 51</b>
<b>Cuadro 6</b> Total de accidentes in itinere por divisiones en la Comunitat Valenciana y sus provincias.	<b>Pág. 52</b>
<b>Cuadro 7</b> Accidentes graves in itinere por secciones en la Comunitat Valenciana y sus provincias.	<b>Pág. 54</b>
<b>Cuadro 8</b> Accidentes graves in itinere por divisiones en la Comunitat Valenciana y sus provincias.	<b>Pág. 55</b>
<b>Cuadro 9</b> Accidentes mortales in itinere por secciones en la Comunitat Valenciana y sus provincias.	<b>Pág. 57</b>
<b>Cuadro 10</b> Accidentes mortales in itinere por secciones y divisiones en la Comunitat Valenciana y sus provincias.	<b>Pág. 58</b>
<b>Cuadro 11</b> Índice de incidencia del total de accidentes con baja en jornada de trabajo por secciones en la Comunitat Valenciana y sus provincias.	<b>Pág. 59</b>
<b>Cuadro 12</b> Índice de incidencia del total de accidentes con baja en jornada de trabajo por divisiones en la Comunitat Valenciana y sus provincias.	<b>Pág. 60</b>
<b>Cuadro 13</b> Índice de incidencia de los accidentes graves en jornada de trabajo por secciones en la Comunitat Valenciana y sus provincias.	<b>Pág. 62</b>
<b>Cuadro 14</b> Índice de incidencia de los accidentes graves en jornada de trabajo por divisiones en la Comunitat Valenciana y sus provincias.	<b>Pág. 63</b>
<b>Cuadro 15</b> Índice de incidencia de los accidentes mortales en jornada de trabajo por secciones en la Comunitat Valenciana y sus provincias.	<b>Pág. 65</b>
<b>Cuadro 16</b> Índice de incidencia de los accidentes mortales en jornada de trabajo por divisiones en la Comunitat Valenciana y sus provincias.	<b>Pág. 66</b>

## **Metodología y observaciones al Informe Provisional de Accidentes con baja en Jornada de Trabajo**

Los informes provisionales interanuales (12 meses) de los accidentes con baja en jornada de trabajo e In Itinere que se han publicado todos los meses en la web del Invassat, hasta diciembre de 2012, fueron realizados con datos del sistema Delt@ según la fecha de recepción de los partes de accidente.

A partir de enero de 2013, se efectúa un cambio metodológico realizándose este mismo informe con datos del sistema Delt@, pero por fecha de baja médica.

Sin embargo, los informes provisionales interanuales de accidentes y los análisis que se realizan, se comenzaron a realizar a partir de enero de 2013, por fecha de baja médica, que ya utilizábamos en los índices de referencia en los planes de actuación contra la siniestralidad laboral en las empresas de la Comunitat Valenciana, por recoger mejor los casos que han sucedido durante el periodo analizado.

### **Informe Provisional Interanual**

Accidentes con Baja en Jornada de Trabajo y Accidentes In Itinere, según gravedad.

Periodo analizado: Enero – Diciembre 2015 (12 meses)

Comunitat Valenciana y Provincias.

### **DATOS PROVISIONALES**

Consulta al sistema Delt@ en fecha 26-01-2016; sin pluriempleados y por fecha de baja médica. Se incluyen los accidentes recepcionados en el periodo de referencia.

Para calcular la evolución se efectúa una nueva consulta al sistema Delt@ en fecha 26-01-2016, también sin pluriempleados y que corresponde al mismo periodo, pero del año anterior.

### **OBSERVACIONES**

El número de trabajadores expuestos procede de los datos facilitados, con carácter mensual, para cada una de las provincias de Alicante, Castellón y Valencia, por la Subdirección General de Estadística del Ministerio de Empleo y Seguridad Social a través de la Gerencia Informática de la Seguridad Social -Servicio de Aplicación y Protección Social- y el Servicio de Estadísticas de Siniestralidad Laboral.

Los trabajadores expuestos corresponden a los afiliados a fin de mes a la Seguridad Social, en aquellos regímenes que tienen cubiertas específicamente las contingencias profesionales de accidentes de trabajo y enfermedades profesionales:

Régimen General y Minería del Carbón, Régimen Especial Agrario, Régimen Especial del Mar, Sistema especial de Empleados de Hogar (a partir de enero de 2012) y Trabajadores del Régimen Especial de Autónomos que hayan optado por la cobertura de contingencias profesionales (a partir de agosto de 2006).

Para el cálculo del número de trabajadores expuestos en cada provincia, se obtiene la media aritmética de los 12 meses que abarca el periodo. El número de trabajadores expuestos de la Comunitat Valenciana es la suma de las medias obtenidas en cada una de las tres provincias.

Para el cálculo de estas medias aritméticas, se tienen en cuenta las cifras decimales correspondientes, mientras que para la presentación de los resultados, se obvian dichos decimales realizándose el redondeo correspondiente. Esto puede suponer que la suma del número de trabajadores de las tres provincias no coincida con el número de trabajadores de la Comunitat Valenciana. De este mismo modo puede suceder con el cálculo al hallar la media aritmética del número de trabajadores expuestos por sectores económicos.



GENERALITAT  
VALENCIANA

**INVASSAT**

Institut Valencià de  
Seguretat i Salut en el Treball

# Informe Provisional de Estadísticas de Accidentes de Trabajo con baja en Jornada de Trabajo en la Comunitat Valenciana

**Por fecha de baja médica**

Anual Enero – Diciembre 2015  
Evolución respecto al mismo periodo anual anterior

# INVASSAT



## **INFORME RESUMEN DE ACCIDENTES CON BAJA EN JORNADA DE TRABAJO**

### **Comunitat Valenciana**

Periodo: Enero – Diciembre 2015 (12 meses)

Por fecha de baja médica

### **Accidentes con baja en jornada de trabajo**

En el periodo considerado, en la Comunitat Valenciana se registraron un total de 39.020 accidentes con baja en jornada de trabajo, con un aumento de 3.389 casos en relación con el mismo periodo del año anterior y que representa un incremento del 9,5%.

En lo que respecta a los sectores, la distribución según su incidencia porcentual sobre el total de los accidentes es la siguiente: el sector Agrario con 3.835 casos representa un 9,8%, la Industria con 8.439 casos representa un 21,6%, la Construcción con 3.404 casos representa un 8,7% y los Servicios con 23.342 casos representa un 59,8%.

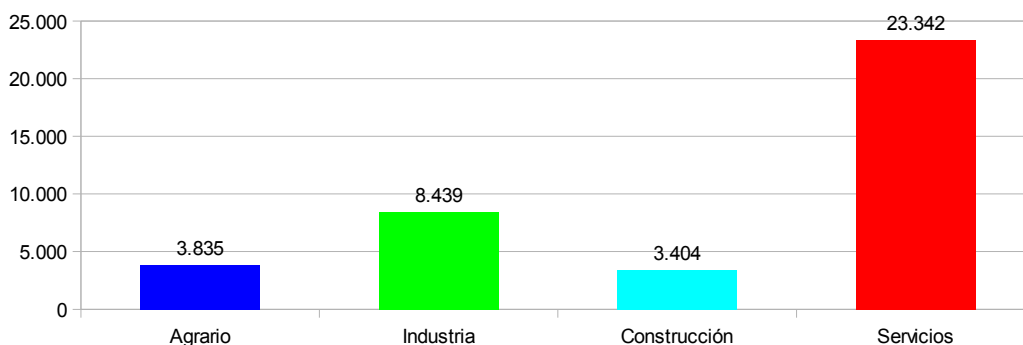

El Índice de Incidencia del total de accidentes con baja en jornada de trabajo fue de 2.873,4 casos por cada cien mil trabajadores expuestos, con un incremento del 5,9%.

Por sectores, el índice de incidencia se distribuye de la siguiente manera: Agrario el 6,6%, Industria el 3,6%, Construcción el 5,3% y Servicios el 2,3%.

### **Población expuesta al riesgo**

En el periodo considerado, la población expuesta al riesgo fue de 1.357.968 trabajadores, un 3,4% más que en el mismo periodo interanual anterior.

### **Accidentes graves**

Los accidentes graves fueron 276 casos, con un aumento de 6 casos que representa un incremento del 2,2%.

El Índice de Incidencia de los accidentes graves fue de 20,3 casos por cada cien mil trabajadores expuestos, con un incremento del 1,2%.

Por sectores, en los accidentes graves, el índice de incidencia se distribuye de la siguiente manera por cada cien mil trabajadores: el sector Agrario es 43,0; la Industria es 33,6; la Construcción es 70,7 y los Servicios es 12,8.

### **Accidentes mortales**

Los accidentes mortales fueron 49 casos, con un aumento de 8 casos que representa un incremento del 19,5%.

El Índice de Incidencia de los accidentes mortales fue de 3,6 casos por cada cien mil trabajadores expuestos, con un incremento del 15,6%.

Por sectores, en los accidentes mortales, el índice de incidencia se distribuye de la siguiente manera por cada cien mil trabajadores: el sector Agrario es 5,2; la Industria es 6,0; la Construcción es 9,4 y los Servicios es 2,6.

La sección de Industria manufacturera con 14 casos (28,6%), ocupa el primer lugar.

La sección de Comercio al por mayor con 9 casos (18,4%) ocupa el segundo lugar. La sección de Transporte y Almacenamiento con 8 casos (16,3%) ocupa el tercer lugar y la sección de Construcción con 6 casos (12,2%) ocupa el cuarto lugar.

Estas 4 secciones económicas representan el 75,5% del total de los casos.

De los 49 casos registrados, 27, es decir, el 55,1% de los casos, fueron patologías no traumáticas (accidentes cardiovasculares), 6 casos, es decir, el 12,2% fueron accidentes asociados al tráfico y el resto, es decir, 16 casos, fueron accidentes traumáticos y representan el 32,7%.

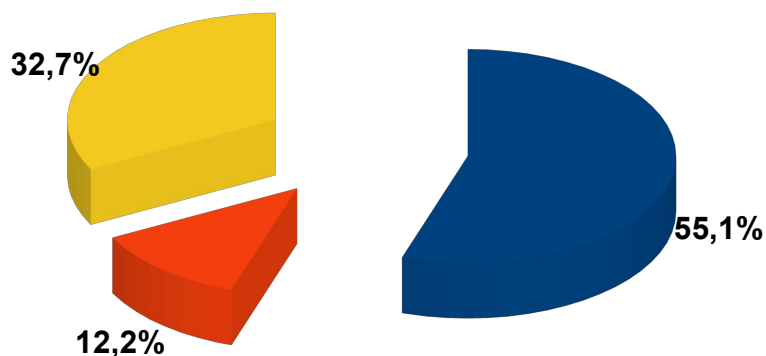

De los accidentes traumáticos, 1 caso (6,3%), fue FORMAS 10-19 (Contacto con corriente eléctrica, fuego, sustancias peligrosas), 10 casos (62,5%), fueron FORMAS 30-39 (Aplastamiento sobre o contra un objeto inmóvil) y 5 casos (31,3%) fueron FORMAS 60-69 (Quedar atrapado, ser aplastado, sufrir amputación).

En cuanto a la evolución del total de accidentes mortales en jornada de trabajo según su clasificación con respecto al año anterior, los accidentes no traumáticos han experimentado un incremento de 9 casos (50%), los accidentes traumáticos asociados al tráfico han experimentado una disminución de 6 casos (-50%) y el resto de traumáticos han experimentado un aumento de 5 casos (45,5%).



## **INFORME RESUMEN DE ACCIDENTES CON BAJA EN JORNADA DE TRABAJO**

### **Provincia de Alicante**

Periodo: Enero – Diciembre 2015 (12 meses)

Por fecha de baja médica

### **Accidentes con baja en jornada de trabajo**

En el periodo considerado, en la provincia de Alicante se registraron un total de 12.741 accidentes con baja en jornada de trabajo, con un aumento de 940 casos en relación con el mismo periodo del año anterior y que representa un incremento del 8,0%.

En lo que respecta a los sectores, la distribución según su incidencia porcentual sobre el total de los accidentes es la siguiente: el sector Agrario con 813 casos representa un 6,4%, la Industria con 2.492 casos representa un 19,6%, la Construcción con 1.176 casos representa un 9,2% y los Servicios con 8.260 casos representa un 64,8%.

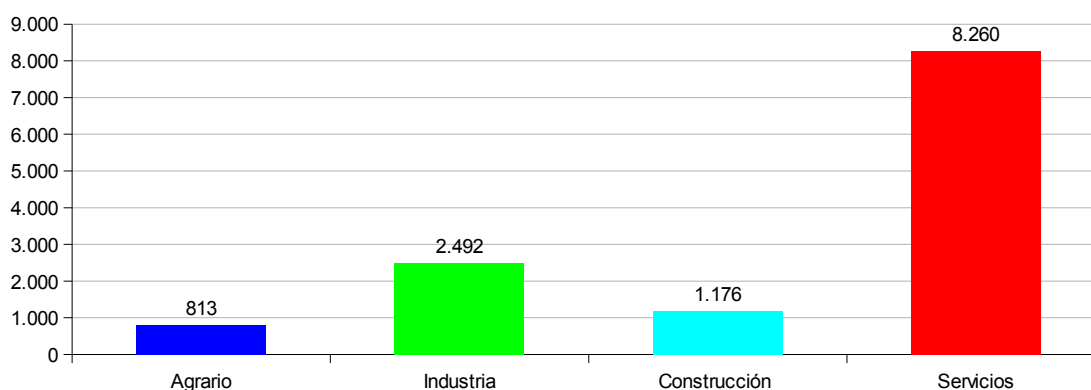

El Índice de Incidencia del total de accidentes con baja en jornada de trabajo fue de 2.747,3 casos por cada cien mil trabajadores expuestos, con un incremento del 3,9%.

Por sectores, el índice de incidencia se distribuye de la siguiente manera: Agrario el 4,9%, Industria el 3,4%, Construcción el 5,1% y Servicios el 2,4%.

### **Población expuesta al riesgo**

En el periodo considerado, la población expuesta al riesgo fue de 463.772 trabajadores, un 3,9% más que en el mismo periodo interanual anterior.

### **Accidentes graves**

Los accidentes graves fueron 93 casos, con una disminución de 9 casos que representa una reducción del 8,8%.

El Índice de Incidencia de los accidentes graves fue de 20,1 casos por cada cien mil trabajadores expuestos, con una reducción del 12,3%.

Por sectores, en los accidentes graves, el índice de incidencia se distribuye de la siguiente manera por cada cien mil trabajadores: el sector Agrario es 54,0; Industria es 39,1; la Construcción es 81,9 y los Servicios es 10,3.

### **Accidentes mortales**

Los accidentes mortales fueron 13 casos, con un aumento de 4 casos que representa un incremento del 44,4%.

El Índice de Incidencia de los accidentes mortales fue de 2,8 casos por cada cien mil trabajadores expuestos, con un incremento del 39,0%.

Por sectores, en los accidentes mortales, el índice de incidencia se distribuye de la siguiente manera por cada cien mil trabajadores: el sector Agrario es nulo; Industria es 5,4; la Construcción es 8,6 y los Servicios es 2,0.

La sección de Industria manufacturera con 4 casos (30,8%) ocupa el primer lugar. La sección de Comercio al por mayor con 3 casos (23,1%) ocupa el segundo lugar.

Estas 2 secciones económicas representan el 53,9% del total de los casos.

De los 13 casos registrados, 6, es decir, el 46,2% de los casos, fueron patologías no traumáticas (accidentes cardiovasculares), hubo 2 casos de accidentes asociados al tráfico (15,4%) y el resto, es decir, 5 casos, fueron accidentes traumáticos y representan el 38,5%.

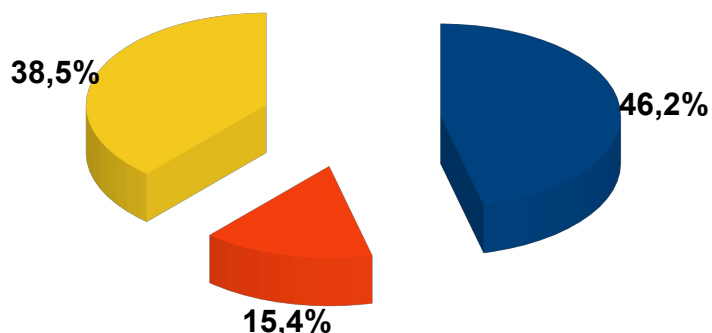

De éstos últimos, 1 caso (20,0%), fue FORMAS 10-19 (Contacto con corriente eléctrica, fuego, sustancias peligrosas), 3 casos (60,0%), fueron FORMAS 30-39 (Aplastamiento sobre o contra un objeto inmóvil) y 1 caso (20,0%), fue FORMAS 60-69 (Quedar atrapado, ser aplastado, sufrir amputación).

En cuanto a la evolución del total de accidentes mortales en jornada de trabajo según su clasificación con respecto al año anterior, los accidentes no traumáticos han experimentado un aumento de 2 casos (50%), los accidentes traumáticos asociados al tráfico han experimentado un aumento de 2 casos, y el resto de traumáticos no han experimentado variación (0%).

## **INFORME RESUMEN DE ACCIDENTES CON BAJA EN JORNADA DE TRABAJO**

### **Provincia de Castellón**

Periodo: Enero – Diciembre 2015 (12 meses)

Por fecha de baja médica

### **Accidentes con baja en jornada de trabajo**

En el periodo considerado, en la provincia de Castellón se registraron un total de 5.276 accidentes con baja en jornada de trabajo, con un aumento de 749 casos en relación con el mismo periodo del año anterior y que representa un incremento del 16,6%.

En lo que respecta a los sectores, la distribución según su incidencia porcentual sobre el total de los accidentes es la siguiente: el sector Agrario con 906 casos representa un 17,2%, la Industria con 1.431 casos representa un 27,1%, la Construcción con 415 casos representa un 7,9% y los Servicios con 2.524 casos representan un 47,8%.

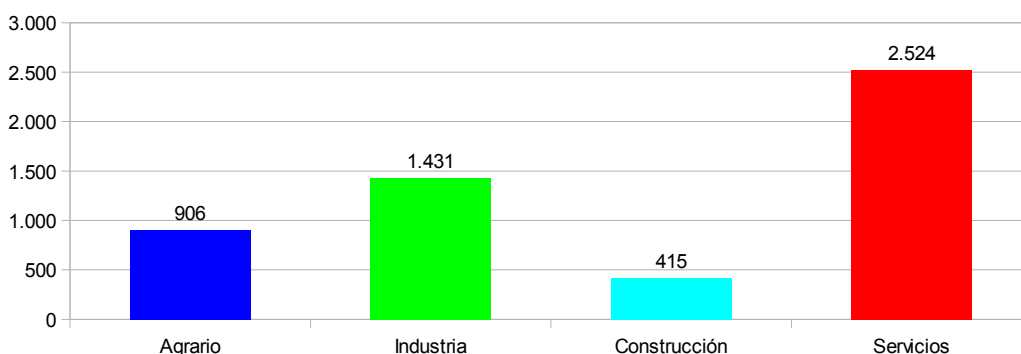

El Índice de Incidencia del total de accidentes con baja en jornada de trabajo fue de 3.058,7 casos por cada cien mil trabajadores expuestos, con un incremento del 13,3%.

Por sectores, el índice de incidencia se distribuye de la siguiente manera: Agrario 8,3%, Industria el 3,7%, Construcción con el 5,1% y Servicios con el 2,2%.

### **Población expuesta al riesgo**

En el periodo considerado, la población expuesta al riesgo fue de 172.490 trabajadores, un 2,9% más que en el mismo periodo interanual anterior.

### **Accidentes graves**

Los accidentes graves fueron 28 casos, con un aumento de 6 casos que representa un incremento de 27,3%.

El Índice de Incidencia de los accidentes graves fue de 16,2 casos por cada cien mil trabajadores expuestos, con un incremento del 23,7%.

Por sectores, en los accidentes graves, el índice de incidencia se distribuye de la siguiente manera por cada cien mil trabajadores: el sector Agrario es 36,5; Industria es 20,8; la Construcción es 49,0 y los Servicios es 10,4.

### **Accidentes mortales**

Los accidentes mortales fueron 9 casos, con un aumento de 4 casos que representa un incremento del 80,0%.

El Índice de Incidencia de los accidentes mortales fue de 5,2 casos por cada cien mil trabajadores expuestos, con un incremento del 74,9%.

Por sectores, en los accidentes mortales, el índice de incidencia se distribuye de la siguiente manera por cada cien mil trabajadores: el sector Agrario es 9,1; Industria es 7,8; la Construcción es nulo y los Servicios es 4,4.

La sección de Industria manufacturera con 3 casos (33,3%) ocupa el primer lugar. La sección de Transporte y Almacenamiento con 2 casos (22,2%) ocupa el segundo lugar.

Estas 2 secciones económicas representan el 55,5% del total de los casos.

De los 9 casos registrados, 4 casos, es decir, el 44,4% de los casos, fueron patologías no traumáticas (accidentes cardiovasculares), 2 casos, es decir, el 22,2% fueron accidentes asociados al tráfico y 3 casos, es decir, el 33,3% fueron accidentes traumáticos.

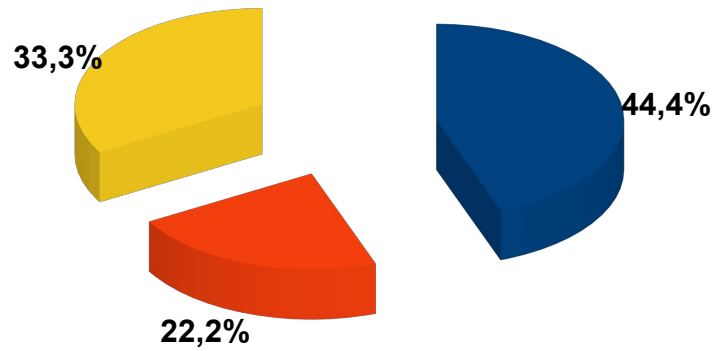

De éstos últimos, los 3 casos (100,0%), fueron FORMAS 30-39 (Aplastamiento sobre o contra un objeto inmóvil).

En cuanto a la evolución del total de accidentes mortales en jornada de trabajo según su clasificación con respecto al año anterior, los accidentes no traumáticos han experimentado un aumento de 3 casos (300%), los accidentes traumáticos asociados al tráfico no han experimentado variación (0%) y el resto de traumáticos han experimentado un aumento de 1 caso (50%).

## **INFORME RESUMEN DE ACCIDENTES CON BAJA EN JORNADA DE TRABAJO**

### **Provincia de Valencia**

Periodo: Enero – Diciembre 2015 (12 meses)

Por fecha de baja médica

### **Accidentes con baja en jornada de trabajo**

En el periodo considerado, en la provincia de Valencia se registraron un total de 21.003 accidentes con baja en jornada de trabajo, con un aumento de 1.700 casos en relación con el mismo periodo del año anterior y que representa un incremento del 8,8%.

En lo que respecta a los sectores, la distribución según su incidencia porcentual sobre el total de los accidentes es la siguiente: el sector de la Agrario con 2.116 casos representa un 10,1%, la Industria con 4.516 casos representa un 21,5%, la Construcción con 1.813 casos representa un 8,6% y los Servicios con 12.558 casos representa un 59,8%.

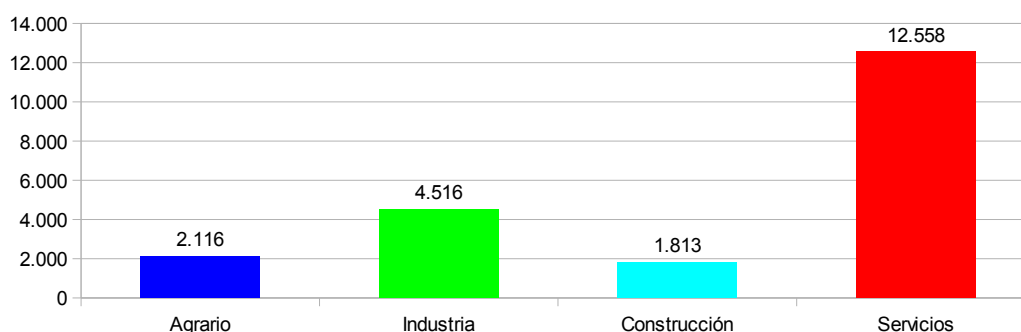

El Índice de Incidencia del total de accidentes con baja en jornada de trabajo fue de 2.910,2 casos por cada cien mil trabajadores expuestos, con un incremento del 5,4%.

Por sectores, el índice de incidencia se distribuye de la siguiente manera: Agrario el 6,9%; Industria el 3,8%; Construcción el 5,6% y Servicios el 2,3%.

### **Población expuesta al riesgo**

En el periodo considerado, la población expuesta al riesgo fue de 721.706 trabajadores, un 3,2% más que en el mismo periodo interanual anterior.

### **Accidentes graves**

Los accidentes graves fueron 155 casos, con un aumento de 9 casos que representa un incremento del 6,2%.

El Índice de Incidencia de los accidentes graves fue de 21,5 casos por cada cien mil trabajadores expuestos, con un incremento del 2,9%.

Por sectores, en los accidentes graves, el índice de incidencia se distribuye de la siguiente manera por cada cien mil trabajadores: el sector Agrario es 39,3; la Industria es 34,3; la Construcción es 68,1 y los Servicios es 14,8.

### **Accidentes mortales**

Los accidentes mortales fueron 27 casos, y no hubo variación respecto al periodo anual anterior.

El Índice de Incidencia de los accidentes mortales fue de 3,7 casos por cada cien mil trabajadores expuestos, con una reducción del 3,1%.

Por sectores, en los accidentes mortales, el índice de incidencia se distribuye de la siguiente manera por cada cien mil trabajadores: el sector Agrario es 6,5; la Industria es 5,9; la Construcción es 12,4 y los Servicios es 2,6.

La sección de Industria manufacturera con 7 casos (25,9%) ocupa el primer lugar.

Las secciones de Comercio al por mayor y de Transporte y Almacenamiento con 5 casos (18,5%) cada una, ocupan los siguientes lugares. La sección de Construcción con 4 casos (14,8%), ocupa el cuarto lugar.

Estas 4 secciones económicas representan el 77,7% del total de los casos.

De los 27 casos registrados, 17, es decir, el 63% de los casos, fueron patologías no traumáticas (accidentes cardiovasculares), 2 casos, es decir, el 7,4% fueron accidentes asociados al tráfico y el resto, es decir, 8 casos, fueron accidentes traumáticos y representan el 29,6%.

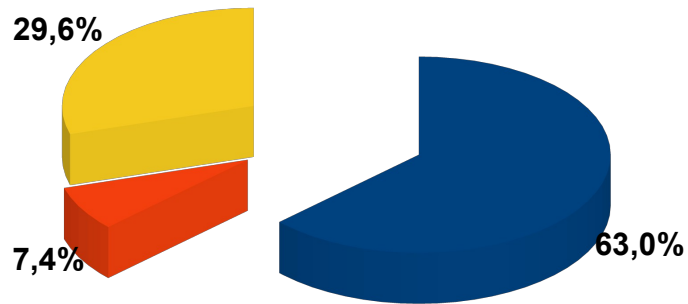

De éstos últimos, 4 casos (50,0%), fueron FORMAS 30-39 (Aplastamiento sobre o contra un objeto inmóvil), y 4 casos (50,0%) fueron FORMAS 60-69 (Quedar atrapado, ser aplastado, sufrir amputación).

En cuanto a la evolución del total de accidentes mortales en jornada de trabajo según su clasificación con respecto al año anterior, los accidentes no traumáticos han experimentado un aumento de 4 casos (30,8%), los accidentes traumáticos asociados al tráfico han experimentado una disminución de 8 casos (-80%) y el resto de traumáticos han experimentado un aumento de 4 casos (100%) respecto al periodo interanual anterior.

**ACCIDENTES CON BAJA EN JORNADA DE TRABAJO  
POR FECHA DE BAJA MÉDICA**

Cuadro 1

EVOLUCIÓN INTERANUAL: Enero – Diciembre 2015 (12 meses)

BUENA EVOLUCIÓN	MALA EVOLUCIÓN	AUMENTO DE POBLACIÓN EXPUESTA
-----------------	----------------	-------------------------------

COMUNITAT VALENCIANA

SECTORES	TOTAL ACCIDENTES		TRABAJADORES EXPUESTOS		Indice de Incidencia x 100.000	
	▲	▲%	▲	▲%	Total	▲%
AGRICULTURA	444	13,09	-8.350	-12,55	6.589,35	29,32
INDUSTRIA	1.064	14,43	10.048	4,53	3.637,01	9,47
CONSTRUCCIÓN	455	15,43	4.642	7,86	5.345,98	7,01
SERVICIOS	1.426	6,51	39.323	4,08	2.324,76	2,34
SIN CLASIFICAR	0	-	-898	-	-	-
<b>TOTAL</b>	<b>3.389</b>	<b>9,51</b>	<b>44.765</b>	<b>3,41</b>	<b>2.873,41</b>	<b>5,90</b>

SECTORES	ACCIDENTES GRAVES		TRABAJADORES EXPUESTOS		Indice de Incidencia x 100.000	
	▲	▲%	▲	▲%	Total	▲%
AGRICULTURA	9	56,25	-8.350	-12,55	42,96	78,67
INDUSTRIA	9	13,04	10.048	4,53	33,62	8,15
CONSTRUCCIÓN	1	2,27	4.642	7,86	70,67	-5,18
SERVICIOS	-13	-9,22	39.323	4,08	12,75	-12,78
SIN CLASIFICAR	0	-	-898	-	-	-
<b>TOTAL</b>	<b>6</b>	<b>2,22</b>	<b>44.765</b>	<b>3,41</b>	<b>20,32</b>	<b>-1,15</b>

SECTORES	ACCIDENTES MORTALES		TRABAJADORES EXPUESTOS		Indice de Incidencia x 100.000	
	▲	▲%	▲	▲%	Total	▲%
AGRICULTURA	2	200,00	-8.350	-12,55	5,15	243,04
INDUSTRIA	2	16,67	10.048	4,53	6,03	11,61
CONSTRUCCIÓN	1	20,00	4.642	7,86	9,42	11,25
SERVICIOS	3	13,04	39.323	4,08	2,59	8,62
SIN CLASIFICAR	0	-	-898	-	-	-
<b>TOTAL</b>	<b>8</b>	<b>19,51</b>	<b>44.765</b>	<b>3,41</b>	<b>3,61</b>	<b>15,57</b>

Datos de accidentes: Base de datos del sistema Delt@ y contabilizados por baja médica en el periodo considerado.

Datos Índices de Incidencia x 100.000 trabajadores expuestos.

▲ : Variación absoluta con respecto al intervalo interanual inmediato anterior

▲% : Variación relativa porcentual con respecto al intervalo interanual inmediato anterior

**ACCIDENTES CON BAJA EN JORNADA DE TRABAJO  
POR FECHA DE BAJA MÉDICA**

Cuadro 2

EVOLUCIÓN INTERANUAL: Enero – Diciembre 2015 (12 meses)

BUENA EVOLUCIÓN	MALA EVOLUCIÓN	AUMENTO DE POBLACIÓN EXPUESTA
-----------------	----------------	-------------------------------

PROVINCIA DE ALICANTE

SECTORES	TOTAL ACCIDENTES		TRABAJADORES EXPUESTOS		Indice de Incidencia x 100.000	
	▲	▲%	▲	▲%	Total	▲%
AGRICULTURA	813		16.660		4.879,95	20,65
	40	5,17	-2.451	-12,83		
INDUSTRIA	2.492		74.232		3.357,04	5,80
	259	11,60	3.860	5,49		
CONSTRUCCIÓN	1.176		23.192		5.070,71	1,99
	128	12,21	2.113	10,02		
SERVICIOS	8.260		349.687		2.362,11	2,25
	513	6,62	14.338	4,28		
SIN CLASIFICAR	0		1		-	-
	0	-	-369	-		
TOTAL	12.741		463.772		2.747,26	3,89
	940	7,97	17.491	3,92		

SECTORES	ACCIDENTES GRAVES		TRABAJADORES EXPUESTOS		Indice de Incidencia x 100.000	
	▲	▲%	▲	▲%	Total	▲%
AGRICULTURA	9		16.660		54,02	29,05
	1	12,50	-2.451	-12,83		
INDUSTRIA	29		74.232		39,07	37,46
	9	45,00	3.860	5,49		
CONSTRUCCIÓN	19		23.192		81,92	32,84
	6	46,15	2.113	10,02		
SERVICIOS	36		349.687		10,29	-43,40
	-25	-40,98	14.338	4,28		
SIN CLASIFICAR	0		1		-	-
	0	-	-369	-		
TOTAL	93		463.772		20,05	-12,26
	-9	-8,82	17.491	3,92		

SECTORES	ACCIDENTES MORTALES		TRABAJADORES EXPUESTOS		Indice de Incidencia x 100.000	
	▲	▲%	▲	▲%	Total	▲%
AGRICULTURA	0		16.660		0,00	-100,00
	-1	-100,00	-2.451	-12,83		
INDUSTRIA	4		74.232		5,39	-5,20
	0	0,00	3.860	5,49		
CONSTRUCCIÓN	2		23.192		8,62	-9,11
	0	0,00	2.113	10,02		
SERVICIOS	7		349.687		2,00	235,65
	5	250,00	14.338	4,28		
SIN CLASIFICAR	0		1		-	-
	0	-	-369	-		
TOTAL	13		463.772		2,80	39,00
	4	44,44	17.491	3,92		

Datos de accidentes: Base de datos del sistema Delt@ y contabilizados por baja médica en el periodo considerado.

Datos Índices de Incidencia x 100.000 trabajadores expuestos.

▲ : Variación absoluta con respecto al intervalo interanual inmediato anterior

▲% : Variación relativa porcentual con respecto al intervalo interanual inmediato anterior



**ACCIDENTES CON BAJA EN JORNADA DE TRABAJO  
POR FECHA DE BAJA MÉDICA**

Cuadro 3

EVOLUCIÓN INTERANUAL: Enero – Diciembre 2015 (12 meses)

BUENA EVOLUCIÓN	MALA EVOLUCIÓN	AUMENTO DE POBLACIÓN EXPUESTA
-----------------	----------------	-------------------------------

PROVINCIA DE CASTELLÓN

SECTORES	TOTAL ACCIDENTES		TRABAJADORES EXPUESTOS		Indice de Incidencia x 100.000	
	▲	▲%	▲	▲%	Total	▲%
AGRICULTURA	906		10.963		8.264,16	39,73
	223	32,65	-585	-5,07		
INDUSTRIA	1.431		38.423		3.724,33	17,01
	236	19,75	879	2,34		
CONSTRUCCIÓN	415		8.157		5.087,65	15,02
	71	20,64	380	4,89		
SERVICIOS	2.524		114.948		2.195,78	5,41
	219	9,50	4.299	3,89		
SIN CLASIFICAR	0		-1		-	-
	0	-	-113	-		
TOTAL	5.276		172.490		3.058,73	13,26
	749	16,55	4.860	2,90		

SECTORES	ACCIDENTES GRAVES		TRABAJADORES EXPUESTOS		Indice de Incidencia x 100.000	
	▲	▲%	▲	▲%	Total	▲%
AGRICULTURA	4		10.963		36,49	-
	4	-	-585	-5,07		
INDUSTRIA	8		38.423		20,82	-34,86
	-4	-33,33	879	2,34		
CONSTRUCCIÓN	4		8.157		49,04	27,12
	1	33,33	380	4,89		
SERVICIOS	12		114.948		10,44	65,02
	5	71,43	4.299	3,89		
SIN CLASIFICAR	0		-1		-	-
	0	-	-113	-		
TOTAL	28		172.490		16,23	23,69
	6	27,27	4.860	2,90		

SECTORES	ACCIDENTES MORTALES		TRABAJADORES EXPUESTOS		Indice de Incidencia x 100.000	
	▲	▲%	▲	▲%	Total	▲%
AGRICULTURA	1		10.963		9,12	-
	1	-	-585	-5,07		
INDUSTRIA	3		38.423		7,81	46,57
	1	50,00	879	2,34		
CONSTRUCCIÓN	0		8.157		0,00	-100,00
	-1	-100,00	380	4,89		
SERVICIOS	5		114.948		4,35	140,65
	3	150,00	4.299	3,89		
SIN CLASIFICAR	0		-1		-	-
	0	-	-113	-		
TOTAL	9		172.490		5,22	74,93
	4	80,00	4.860	2,90		

Datos de accidentes: Base de datos del sistema Delt@ y contabilizados por baja médica en el periodo considerado.

Datos Índices de Incidencia x 100.000 trabajadores expuestos.

▲ : Variación absoluta con respecto al intervalo interanual inmediato anterior

▲% : Variación relativa porcentual con respecto al intervalo interanual inmediato anterior

**ACCIDENTES CON BAJA EN JORNADA DE TRABAJO  
POR FECHA DE BAJA MÉDICA**

Cuadro 4

EVOLUCIÓN INTERANUAL: Enero – Diciembre 2015 (12 meses)

BUENA EVOLUCIÓN	MALA EVOLUCIÓN	AUMENTO DE POBLACIÓN EXPUESTA
-----------------	----------------	-------------------------------

PROVINCIA DE VALENCIA

SECTORES	TOTAL ACCIDENTES		TRABAJADORES EXPUESTOS		Indice de Incidencia x 100.000	
	▲	▲%	▲	▲%	Total	▲%
AGRICULTURA	2.116		30.577		6.920,23	28,36
	181	9,35	-5.314	-14,81		
INDUSTRIA	4.516		119.377		3.782,97	9,33
	569	14,42	5.310	4,66		
CONSTRUCCIÓN	1.813		32.325		5.608,66	8,70
	256	16,44	2.149	7,12		
SERVICIOS	12.558		539.427		2.328,03	1,79
	694	5,85	20.685	3,99		
SIN CLASIFICAR	0		0		-	-
	0	-	-416	-		
TOTAL	21.003		721.706		2.910,19	5,43
	1.700	8,81	22.414	3,21		

SECTORES	ACCIDENTES GRAVES		TRABAJADORES EXPUESTOS		Indice de Incidencia x 100.000	
	▲	▲%	▲	▲%	Total	▲%
AGRICULTURA	12		30.577		39,25	76,07
	4	50,00	-5.314	-14,81		
INDUSTRIA	41		119.377		34,34	5,88
	4	10,81	5.310	4,66		
CONSTRUCCIÓN	22		32.325		68,06	-26,65
	-6	-21,43	2.149	7,12		
SERVICIOS	80		539.427		14,83	5,39
	7	9,59	20.685	3,99		
SIN CLASIFICAR	0		0		-	-
	0	-	-416	-		
TOTAL	155		721.706		21,48	2,87
	9	6,16	22.414	3,21		

SECTORES	ACCIDENTES MORTALES		TRABAJADORES EXPUESTOS		Indice de Incidencia x 100.000	
	▲	▲%	▲	▲%	Total	▲%
AGRICULTURA	2		30.577		6,54	-
	2	-	-5.314	-14,81		
INDUSTRIA	7		119.377		5,86	11,48
	1	16,67	5.310	4,66		
CONSTRUCCIÓN	4		32.325		12,37	86,70
	2	100,00	2.149	7,12		
SERVICIOS	14		539.427		2,60	-29,14
	-5	-26,32	20.685	3,99		
SIN CLASIFICAR	0		0		-	-
	0	-	-416	-		
TOTAL	27		721.706		3,74	-3,11
	0	0,00	22.414	3,21		

Datos de accidentes: Base de datos del sistema Delt@ y contabilizados por baja médica en el periodo considerado.

Datos Índices de Incidencia x 100.000 trabajadores expuestos.

▲ : Variación absoluta con respecto al intervalo interanual inmediato anterior

▲% : Variación relativa porcentual con respecto al intervalo interanual inmediato anterior

**TOTAL DE ACCIDENTES CON BAJA EN JORNADA DE TRABAJO POR SECCIONES DEL CNAE-2009, EN LA COMUNITAT VALENCIANA Y PROVINCIAS**

Datos contabilizados según fecha de baja médica, correspondientes al periodo Interanual: Enero – Diciembre 2015

Cuadro 5

SECCIONES CNAE-2009		TOTAL DE ACCIDENTES EN JORNADA DE TRABAJO								CNAE-2009
		Provincia de Alicante		Provincia de Castellón		Provincia de Valencia		Comunitat Valenciana		
		Total	%	Total	%	Total	%	Total	%	
Sección A	AGRICULTURA, GANADERÍA, SILVICULTURA Y PESCA	813	6,4	906	17,2	2.116	10,1	3.835	9,8	Sección A
Sección B	INDUSTRIAS EXTRACTIVAS	48	0,4	14	0,3	20	0,1	82	0,2	Sección B
Sección C	INDUSTRIA MANUFACTURERA	2.091	16,4	1.336	25,3	3.996	19,0	7.423	19,0	Sección C
Sección D	SUMINISTRO DE ENERGIA ELECTRICA, GAS, VAPOR Y AIRE ACONDICIONADO	11	0,1	4	0,1	34	0,2	49	0,1	Sección D
Sección E	SUMINISTRO DE AGUA, ACTIVIDADES DE SANEAMIENTO, GESTIÓN DE RESIDUOS Y DESCONTAMINACIÓN	342	2,7	77	1,5	466	2,2	885	2,3	Sección E
Sección F	CONSTRUCCIÓN	1.176	9,2	415	7,9	1.813	8,6	3.404	8,7	Sección F
Sección G	COMERCIO AL POR MAYOR Y AL POR MENOR; REPARACIÓN DE VEHÍCULOS DE MOTOR Y MOTOCICLETAS	2.106	16,5	786	14,9	3.447	16,4	6.339	16,2	Sección G
Sección H	TRANSPORTE Y ALMACENAMIENTO	916	7,2	279	5,3	2.087	9,9	3.282	8,4	Sección H
Sección I	HOSTELERÍA	1.509	11,8	414	7,8	1.489	7,1	3.412	8,7	Sección I
Sección J	INFORMACIÓN Y COMUNICACIONES	63	0,5	23	0,4	168	0,8	254	0,7	Sección J
Sección K	ACTIVIDADES FINANCIERAS Y DE SEGUROS	28	0,2	6	0,1	58	0,3	92	0,2	Sección K
Sección L	ACTIVIDADES INMOBILIARIAS	36	0,3	11	0,2	64	0,3	111	0,3	Sección L
Sección M	ACTIVIDADES PROFESIONALES, CIENTÍFICAS Y TÉCNICAS	87	0,7	23	0,4	210	1,0	320	0,8	Sección M
Sección N	ACTIVIDADES ADMINISTRATIVAS Y SERVICIOS AUXILIARES	707	5,5	187	3,5	1.130	5,4	2.024	5,2	Sección N
Sección O	ADMINISTRACIÓN PÚBLICA Y DEFENSA; SEGURIDAD SOCIAL OBLIGATORIA	1.101	8,6	247	4,7	1.325	6,3	2.673	6,9	Sección O
Sección P	EDUCACIÓN	206	1,6	42	0,8	374	1,8	622	1,6	Sección P
Sección Q	ACTIVIDADES SANITARIAS Y DE SERVICIOS SOCIALES	1.015	8,0	315	6,0	1.433	6,8	2.763	7,1	Sección Q
Sección R	ACTIVIDADES ARTÍSTICAS, RECREATIVAS Y DE ENTRETENIMIENTO	201	1,6	83	1,6	334	1,6	618	1,6	Sección R
Sección S	OTROS SERVICIOS	194	1,5	83	1,6	351	1,7	628	1,6	Sección S
Sección T	ACTIVIDADES DE LOS HOGARES COMO EMPLEADORES Y COMO PRODUCTORES DE BIENES Y SERVICIOS PARA USO PROPIO	91	0,7	18	0,3	87	0,4	196	0,5	Sección T
Sección U	ACTIVIDADES DE ORGANIZACIONES Y ORGANISMOS EXTRATERRITORIALES	0	0,0	7	0,1	1	0,0	8	0,0	Sección U
	OTROS SIN CLASIFICAR	0	0,0	0	0,0	0	0,0	0	0,0	
<b>TOTAL</b>		<b>12.741</b>	<b>100,0</b>	<b>5.276</b>	<b>100,0</b>	<b>21.003</b>	<b>100,0</b>	<b>39.020</b>	<b>100,0</b>	

**TOTAL DE ACCIDENTES CON BAJA EN JORNADA DE TRABAJO POR SECCIONES Y DIVISIONES, EN LA COMUNITAT VALENCIANA Y PROVINCIAS**

Datos contabilizados según fecha de baja médica, correspondientes al periodo Interanual: Enero – Diciembre 2015

Cuadro 6

SECCIONES Y DIVISIONES CNAE-2009		TOTAL DE ACCIDENTES EN JORNADA DE TRABAJO									
		Provincia de Alicante		Provincia de Castellón		Provincia de Valencia		Comunitat Valenciana		CNAE-2009	
		Total	%	Total	%	Total	%	Total	%		
<b>Sección A</b>	<b>AGRICULTURA, GANADERIA, SILVICULTURA Y PESCA</b>	<b>813</b>	<b>6,38</b>	<b>906</b>	<b>17,17</b>	<b>2116</b>	<b>10,07</b>	<b>3835</b>	<b>9,83</b>	<b>Sección A</b>	
01	Agricultura, ganadería, caza y servicios relacionados con las mismas	680	5,34	805	15,26	1921	9,15	3406	8,73	01	
02	Silvicultura y explotación forestal	47	0,37	37	0,70	153	0,73	237	0,61	02	
03	Pesca y acuicultura	86	0,67	64	1,21	42	0,20	192	0,49	03	
<b>Sección B</b>	<b>INDUSTRIAS EXTRACTIVAS</b>	<b>48</b>	<b>0,38</b>	<b>14</b>	<b>0,27</b>	<b>20</b>	<b>0,10</b>	<b>82</b>	<b>0,21</b>	<b>Sección B</b>	
05	Extracción de antracita, hulla y lignito	0	0,00	0	0,00	0	0,00	0	0,00	05	
06	Extracción de crudo de petróleo y gas natural	0	0,00	0	0,00	2	0,01	2	0,01	06	
07	Extracción de minerales metálicos	0	0,00	0	0,00	0	0,00	0	0,00	07	
08	Otras industrias extractivas	47	0,37	14	0,27	17	0,08	78	0,20	08	
09	Actividades de apoyo a las industrias extractivas	1	0,01	0	0,00	1	0,00	2	0,01	09	
<b>Sección C</b>	<b>INDUSTRIA MANUFACTURERA</b>	<b>2091</b>	<b>16,41</b>	<b>1336</b>	<b>25,32</b>	<b>3996</b>	<b>19,03</b>	<b>7423</b>	<b>19,02</b>	<b>Sección C</b>	
10	Industria de la alimentación	336	2,64	141	2,67	818	3,89	1295	3,32	10	
11	Fabricación de bebidas	17	0,13	8	0,15	93	0,44	118	0,30	11	
12	Industria del tabaco	0	0,00	0	0,00	0	0,00	0	0,00	12	
13	Industria textil	175	1,37	24	0,45	112	0,53	311	0,80	13	
14	Confeción de prendas de vestir	12	0,09	0	0,00	15	0,07	27	0,07	14	
15	Industria del cuero y del calzado	305	2,39	4	0,08	28	0,13	337	0,86	15	
16	Industria de la madera y del corcho, excepto muebles; cestería y espartería	88	0,69	47	0,89	180	0,86	315	0,81	16	
17	Industria del papel	71	0,56	32	0,61	85	0,40	188	0,48	17	
18	Artes gráficas y reproducción de soportes grabados	36	0,28	6	0,11	78	0,37	120	0,31	18	
19	Coquerías y refino de petróleo	3	0,02	0	0,00	0	0,00	3	0,01	19	
20	Industria química	60	0,47	64	1,21	189	0,90	313	0,80	20	
21	Fabricación de productos farmacéuticos	3	0,02	2	0,04	12	0,06	17	0,04	21	
22	Fabricación de productos de caucho y plásticos	211	1,66	30	0,57	309	1,47	550	1,41	22	
23	Fabricación de otros productos minerales no metálicos	229	1,80	583	11,05	169	0,80	981	2,51	23	
24	Metalurgia; fabricación de productos de hierro, acero y ferroaleaciones	61	0,48	29	0,55	81	0,39	171	0,44	24	
25	Fabricación de productos metálicos, excepto maquinaria y equipo	168	1,32	80	1,52	528	2,51	776	1,99	25	
26	Fabricación de productos informáticos, electrónicos y ópticos	6	0,05	22	0,42	25	0,12	53	0,14	26	
27	Fabricación de material y equipo eléctrico	15	0,12	15	0,28	54	0,26	84	0,22	27	
28	Fabricación de maquinaria y equipo n.c.o.p.	92	0,72	80	1,52	350	1,77	522	1,34	28	
29	Fabricación de vehículos de motor, remolques y semirremolques	16	0,13	57	1,08	371	1,77	444	1,14	29	
30	Fabricación de otro material de transporte	13	0,10	2	0,04	41	0,20	56	0,14	30	
31	Fabricación de muebles	39	0,31	41	0,78	168	0,80	248	0,64	31	
32	Otras industrias manufactureras	64	0,50	26	0,49	79	0,38	169	0,43	32	
33	Reparación e instalación de maquinaria y equipo	71	0,56	43	0,82	211	1,00	325	0,83	33	
<b>Sección D</b>	<b>SUMINISTRO DE ENERGIA ELECTRICA, GAS, VAPOR Y AIRE ACONDICIONADO</b>	<b>11</b>	<b>0,09</b>	<b>4</b>	<b>0,08</b>	<b>34</b>	<b>0,16</b>	<b>49</b>	<b>0,13</b>	<b>Sección D</b>	
35	Suministro de energía eléctrica, gas, vapor y aire acondicionado	11	0,09	4	0,08	34	0,16	49	0,13	35	
<b>Sección E</b>	<b>SUMINISTRO DE AGUA, ACTIVIDADES DE SANEAMIENTO, GESTION DE RESIDUOS Y DESCONTAMINACION</b>	<b>342</b>	<b>2,68</b>	<b>77</b>	<b>1,46</b>	<b>466</b>	<b>2,22</b>	<b>885</b>	<b>2,27</b>	<b>Sección E</b>	
36	Captación, depuración y distribución de agua	37	0,29	18	0,34	83	0,40	138	0,35	36	
37	Recogida y tratamiento de aguas residuales	8	0,06	10	0,19	15	0,07	33	0,08	37	
38	Recogida, tratamiento y eliminación de residuos; valorización	294	2,31	48	0,91	362	1,72	704	1,80	38	
39	Actividades de descontaminación y otros servicios de gestión de residuos	3	0,02	1	0,02	6	0,03	10	0,03	39	
<b>Sección F</b>	<b>CONSTRUCCION</b>	<b>1176</b>	<b>9,23</b>	<b>415</b>	<b>7,87</b>	<b>1813</b>	<b>8,63</b>	<b>3404</b>	<b>8,72</b>	<b>Sección F</b>	
41	Construcción de edificios	491	3,85	183	3,47	576	2,74	1250	3,20	41	
42	Ingeniería civil	62	0,49	38	0,72	116	0,55	216	0,55	42	
43	Actividades de construcción especializada	623	4,89	194	3,68	1121	5,34	1938	4,97	43	
<b>Sección G</b>	<b>COMERCIO AL POR MAYOR Y AL POR MENOR; REPARACION DE VEHICULOS DE MOTOR Y MOTOCICLETAS</b>	<b>2106</b>	<b>16,53</b>	<b>786</b>	<b>14,90</b>	<b>3447</b>	<b>16,41</b>	<b>6339</b>	<b>16,25</b>	<b>Sección G</b>	
45	Venta y reparación de vehículos de motor y motocicletas	294	2,31	82	1,55	428	2,04	804	2,06	45	
46	Comercio al por mayor e intermediarios del comercio, excepto de vehículos de motor y motocicletas	774	6,07	461	8,74	1689	8,04	2924	7,49	46	
47	Comercio al por menor, excepto de vehículos de motor y motocicletas	1038	8,15	243	4,61	1330	6,33	2611	6,69	47	
<b>Sección H</b>	<b>TRANSPORTE Y ALMACENAMIENTO</b>	<b>916</b>	<b>7,19</b>	<b>279</b>	<b>5,29</b>	<b>2087</b>	<b>9,94</b>	<b>3282</b>	<b>8,41</b>	<b>Sección H</b>	
49	Transporte terrestre y por tubería	505	3,96	179	3,39	932	4,44	1616	4,14	49	
50	Transporte marítimo y por vías navegables interiores	36	0,28	1	0,02	50	0,24	87	0,22	50	
51	Transporte aéreo	58	0,46	0	0,00	36	0,17	94	0,24	51	
52	Almacenamiento y actividades anexas al transporte	182	1,43	63	1,19	888	4,23	1133	2,90	52	
53	Actividades postales y de correos	135	1,06	36	0,68	181	0,86	352	0,90	53	
<b>Sección I</b>	<b>HOSTELERIA</b>	<b>1509</b>	<b>11,84</b>	<b>414</b>	<b>7,85</b>	<b>1489</b>	<b>7,09</b>	<b>3412</b>	<b>8,74</b>	<b>Sección I</b>	
55	Servicios de alojamiento	443	3,48	157	2,98	175	0,83	775	1,99	55	
56	Servicios de comidas y bebidas	1066	8,37	257	4,87	1314	6,26	2637	6,76	56	

SECCIONES Y DIVISIONES CNAE-2009		TOTAL DE ACCIDENTES EN JORNADA DE TRABAJO								
		Provincia de Alicante		Provincia de Castellón		Provincia de Valencia		Comunitat Valenciana		CNAE-2009
		Total	%	Total	%	Total	%	Total	%	
<b>Sección J</b>	<b>INFORMACIÓN Y COMUNICACIONES</b>	<b>63</b>	<b>0,49</b>	<b>23</b>	<b>0,44</b>	<b>168</b>	<b>0,80</b>	<b>254</b>	<b>0,65</b>	<b>Sección J</b>
58	Edición	2	0,02	0	0,00	7	0,03	9	0,02	58
59	Actividades cinematográficas, de vídeo y de televisión, grabación de sonido y edición musical	7	0,05	3	0,06	9	0,04	19	0,05	59
60	Actividades de programación y emisión de radio y televisión	9	0,07	3	0,06	35	0,17	47	0,12	60
61	Telecomunicaciones	32	0,25	15	0,28	75	0,36	122	0,31	61
62	Programación, consultoría y otras actividades relacionadas con la informática	6	0,05	1	0,02	7	0,03	14	0,04	62
63	Servicios de información	7	0,05	1	0,02	35	0,17	43	0,11	63
<b>Sección K</b>	<b>ACTIVIDADES FINANCIERAS Y DE SEGUROS</b>	<b>28</b>	<b>0,22</b>	<b>6</b>	<b>0,11</b>	<b>58</b>	<b>0,28</b>	<b>92</b>	<b>0,24</b>	<b>Sección K</b>
64	Servicios financieros, excepto seguros y fondos de pensiones	21	0,16	3	0,06	36	0,17	60	0,15	64
65	Seguros, reaseguros y fondos de pensiones, excepto Seguridad Social obligatoria	3	0,02	0	0,00	15	0,07	18	0,05	65
66	Actividades auxiliares a los servicios financieros y a los seguros	4	0,03	3	0,06	7	0,03	14	0,04	66
<b>Sección L</b>	<b>ACTIVIDADES INMOBILIARIAS</b>	<b>36</b>	<b>0,28</b>	<b>11</b>	<b>0,21</b>	<b>64</b>	<b>0,30</b>	<b>111</b>	<b>0,28</b>	<b>Sección L</b>
68	Actividades inmobiliarias	36	0,28	11	0,21	64	0,30	111	0,28	68
<b>Sección M</b>	<b>ACTIVIDADES PROFESIONALES, CIENTÍFICAS Y TÉCNICAS</b>	<b>87</b>	<b>0,68</b>	<b>23</b>	<b>0,44</b>	<b>210</b>	<b>1,00</b>	<b>320</b>	<b>0,82</b>	<b>Sección M</b>
69	Actividades jurídicas y de contabilidad	22	0,17	3	0,06	47	0,22	72	0,18	69
70	Actividades de las sedes centrales; actividades de consultoría de gestión empresarial	5	0,04	3	0,06	10	0,05	18	0,05	70
71	Servicios técnicos de arquitectura e ingeniería; ensayos y análisis técnicos	22	0,17	4	0,08	67	0,32	93	0,24	71
72	Investigación y desarrollo	5	0,04	2	0,04	15	0,07	22	0,06	72
73	Publicidad y estudios de mercado	7	0,05	6	0,11	35	0,17	48	0,12	73
74	Otras actividades profesionales, científicas y técnicas	17	0,13	3	0,06	30	0,14	50	0,13	74
75	Actividades veterinarias	9	0,07	2	0,04	6	0,03	17	0,04	75
<b>Sección N</b>	<b>ACTIVIDADES ADMINISTRATIVAS Y SERVICIOS AUXILIARES</b>	<b>707</b>	<b>5,55</b>	<b>187</b>	<b>3,54</b>	<b>1130</b>	<b>5,38</b>	<b>2024</b>	<b>5,19</b>	<b>Sección N</b>
77	Actividades de alquiler	60	0,47	21	0,40	72	0,34	153	0,39	77
78	Actividades relacionadas con el empleo	56	0,44	28	0,53	141	0,67	225	0,58	78
79	Actividades de agencias de viajes, operadores turísticos, servicios de reservas y otros relacionados	4	0,03	1	0,02	9	0,04	14	0,04	79
80	Actividades de seguridad e investigación	69	0,54	14	0,27	123	0,59	206	0,53	80
81	Servicios a edificios y actividades de jardinería	455	3,57	116	2,20	627	2,99	1198	3,07	81
82	Actividades administrativas de oficina y otras actividades auxiliares a las empresas	63	0,49	7	0,13	158	0,75	228	0,58	82
<b>Sección O</b>	<b>ADMINISTRACIÓN PÚBLICA Y DEFENSA; SEGURIDAD SOCIAL OBLIGATORIA</b>	<b>1101</b>	<b>8,64</b>	<b>247</b>	<b>4,68</b>	<b>1325</b>	<b>6,31</b>	<b>2673</b>	<b>6,85</b>	<b>Sección O</b>
84	Administración Pública y defensa; Seguridad Social obligatoria	1101	8,64	247	4,68	1325	6,31	2673	6,85	84
<b>Sección P</b>	<b>EDUCACIÓN</b>	<b>206</b>	<b>1,62</b>	<b>42</b>	<b>0,80</b>	<b>374</b>	<b>1,78</b>	<b>622</b>	<b>1,59</b>	<b>Sección P</b>
85	Educación	206	1,62	42	0,80	374	1,78	622	1,59	85
<b>Sección Q</b>	<b>ACTIVIDADES SANITARIAS Y DE SERVICIOS SOCIALES</b>	<b>1015</b>	<b>7,97</b>	<b>315</b>	<b>5,97</b>	<b>1433</b>	<b>6,82</b>	<b>2763</b>	<b>7,08</b>	<b>Sección Q</b>
86	Actividades sanitarias	624	4,90	184	3,49	851	4,05	1659	4,25	86
87	Asistencia en establecimientos residenciales	294	2,31	101	1,91	476	2,27	871	2,23	87
88	Actividades de servicios sociales sin alojamiento	97	0,76	30	0,57	106	0,50	233	0,60	88
<b>Sección R</b>	<b>ACTIVIDADES ARTÍSTICAS, RECREATIVAS Y DE ENTRETENIMIENTO</b>	<b>201</b>	<b>1,58</b>	<b>83</b>	<b>1,57</b>	<b>334</b>	<b>1,59</b>	<b>618</b>	<b>1,58</b>	<b>Sección R</b>
90	Actividades de creación, artísticas y espectáculos	10	0,08	11	0,21	56	0,27	77	0,20	90
91	Actividades de bibliotecas, archivos, museos y otras actividades culturales	16	0,13	0	0,00	42	0,20	58	0,15	91
92	Actividades de juegos de azar y apuestas	7	0,05	5	0,09	32	0,15	44	0,11	92
93	Actividades deportivas, recreativas y de entretenimiento	168	1,32	67	1,27	204	0,97	439	1,13	93
<b>Sección S</b>	<b>OTROS SERVICIOS</b>	<b>194</b>	<b>1,52</b>	<b>83</b>	<b>1,57</b>	<b>351</b>	<b>1,67</b>	<b>628</b>	<b>1,61</b>	<b>Sección S</b>
94	Actividades asociativas	41	0,32	7	0,13	57	0,27	105	0,27	94
95	Reparación de ordenadores, efectos personales y artículos de uso doméstico	26	0,20	25	0,47	51	0,24	102	0,26	95
96	Otros servicios personales	127	1,00	51	0,97	243	1,16	421	1,08	96
<b>Sección T</b>	<b>ACTIVIDADES DE LOS HOGARES COMO EMPLEADORES Y COMO PRODUCTORES DE BIENES Y SERVICIOS PARA USO PROPIO</b>	<b>91</b>	<b>0,71</b>	<b>18</b>	<b>0,34</b>	<b>87</b>	<b>0,41</b>	<b>196</b>	<b>0,50</b>	<b>Sección T</b>
97	Actividades de los hogares como empleadores de personal doméstico	91	0,71	18	0,34	87	0,41	196	0,50	97
98	Actividades de los hogares como productores de bienes y servicios para uso propio	0	0,00	0	0,00	0	0,00	0	0,00	98
<b>Sección U</b>	<b>ACTIVIDADES DE ORGANIZACIONES Y ORGANISMOS EXTRATERRITORIALES</b>	<b>0</b>	<b>0,00</b>	<b>7</b>	<b>0,13</b>	<b>1</b>	<b>0,00</b>	<b>8</b>	<b>0,02</b>	<b>Sección U</b>
99	Actividades de organizaciones y organismos extraterritoriales	0	0,00	7	0,13	1	0,00	8	0,02	99
	<b>OTROS SIN CLASIFICAR</b>	<b>0</b>	<b>0,00</b>	<b>0</b>	<b>0,00</b>	<b>0</b>	<b>0,00</b>	<b>0</b>	<b>0,00</b>	
			0,00		0,00		0,00		0,00	
	<b>TOTAL</b>	<b>12.741</b>	<b>100,00</b>	<b>5.276</b>	<b>100,00</b>	<b>21.003</b>	<b>100,00</b>	<b>39.020</b>	<b>100,00</b>	

**ACCIDENTES GRAVES EN JORNADA DE TRABAJO POR SECCIONES, EN LA COMUNITAT VALENCIANA Y PROVINCIAS**

Datos contabilizados según fecha de baja médica, correspondientes al período Interanual: Enero – Diciembre 2015

Cuadro 7

SECCIONES CNAE-2009		ACCIDENTES GRAVES EN JORNADA DE TRABAJO									
		Provincia de Alicante		Provincia de Castellón		Provincia de Valencia		Comunitat Valenciana		CNAE-2009	
		Total	%	Total	%	Total	%	Total	%		
Sección A	AGRICULTURA, GANADERÍA, SILVICULTURA Y PESCA	9	9,7	4	14,3	12	7,7	25	9,1	Sección A	
Sección B	INDUSTRIAS EXTRACTIVAS	2	2,2	0	0,0	1	0,6	3	1,1	Sección B	
Sección C	INDUSTRIA MANUFACTURERA	27	29,0	8	28,6	35	22,6	70	25,4	Sección C	
Sección D	SUMINISTRO DE ENERGIA ELECTRICA, GAS, VAPOR Y AIRE ACONDICIONADO	0	0,0	0	0,0	1	0,6	1	0,4	Sección D	
Sección E	SUMINISTRO DE AGUA, ACTIVIDADES DE SANEAMIENTO, GESTIÓN DE RESIDUOS Y DESCONTAMINACIÓN	0	0,0	0	0,0	4	2,6	4	1,4	Sección E	
Sección F	CONSTRUCCIÓN	19	20,4	4	14,3	22	14,2	45	16,3	Sección F	
Sección G	COMERCIO AL POR MAYOR Y AL POR MENOR; REPARACIÓN DE VEHÍCULOS DE MOTOR Y MOTOCICLETAS	6	6,5	1	3,6	23	14,8	30	10,9	Sección G	
Sección H	TRANSPORTE Y ALMACENAMIENTO	6	6,5	4	14,3	21	13,5	31	11,2	Sección H	
Sección I	HOSTELERÍA	4	4,3	2	7,1	8	5,2	14	5,1	Sección I	
Sección J	INFORMACIÓN Y COMUNICACIONES	0	0,0	0	0,0	5	3,2	5	1,8	Sección J	
Sección K	ACTIVIDADES FINANCIERAS Y DE SEGUROS	1	1,1	0	0,0	1	0,6	2	0,7	Sección K	
Sección L	ACTIVIDADES INMOBILIARIAS	0	0,0	0	0,0	0	0,0	0	0,0	Sección L	
Sección M	ACTIVIDADES PROFESIONALES, CIENTÍFICAS Y TÉCNICAS	0	0,0	1	3,6	1	0,6	2	0,7	Sección M	
Sección N	ACTIVIDADES ADMINISTRATIVAS Y SERVICIOS AUXILIARES	2	2,2	1	3,6	5	3,2	8	2,9	Sección N	
Sección O	ADMINISTRACIÓN PÚBLICA Y DEFENSA; SEGURIDAD SOCIAL OBLIGATORIA	3	3,2	3	10,7	4	2,6	10	3,6	Sección O	
Sección P	EDUCACIÓN	1	1,1	0	0,0	4	2,6	5	1,8	Sección P	
Sección Q	ACTIVIDADES SANITARIAS Y DE SERVICIOS SOCIALES	7	7,5	0	0,0	3	1,9	10	3,6	Sección Q	
Sección R	ACTIVIDADES ARTÍSTICAS, RECREATIVAS Y DE ENTRETENIMIENTO	1	1,1	0	0,0	1	0,6	2	0,7	Sección R	
Sección S	OTROS SERVICIOS	1	1,1	0	0,0	1	0,6	2	0,7	Sección S	
Sección T	ACTIVIDADES DE LOS HOGARES COMO EMPLEADORES Y COMO PRODUCTORES DE BIENES Y SERVICIOS PARA USO PROPIO	4	4,3	0	0,0	3	1,9	7	2,5	Sección T	
Sección U	ACTIVIDADES DE ORGANIZACIONES Y ORGANISMOS EXTRATERRITORIALES	0	0,0	0	0,0	0	0,0	0	0,0	Sección U	
	OTROS SIN CLASIFICAR	0	0,0	0	0,0	0	0,0	0	0,0		
<b>TOTAL</b>		<b>93</b>	<b>100,0</b>	<b>28</b>	<b>100,0</b>	<b>155</b>	<b>100,0</b>	<b>276</b>	<b>100,0</b>		

## ACCIDENTES GRAVES EN JORNADA DE TRABAJO POR SECCIONES Y DIVISIONES, EN LA COMUNITAT VALENCIANA Y PROVINCIAS

Datos contabilizados según fecha de baja médica, correspondientes al periodo Interanual: Enero – Diciembre 2015

Cuadro 8

SECCIONES Y DIVISIONES CNAE-2009		ACCIDENTES GRAVES EN JORNADA DE TRABAJO								
		Provincia de Alicante		Provincia de Castellón		Provincia de Valencia		Comunitat Valenciana		CNAE-2009
		Total	%	Total	%	Total	%	Total	%	
<b>Sección A</b>	<b>AGRICULTURA, GANADERIA, SILVICULTURA Y PESCA</b>	<b>9</b>	<b>9,68</b>	<b>4</b>	<b>14,29</b>	<b>12</b>	<b>7,74</b>	<b>25</b>	<b>9,06</b>	<b>Sección A</b>
01	Agricultura, ganadería, caza y servicios relacionados con las mismas	6	6,45	4	14,29	10	6,45	20	7,25	01
02	Silvicultura y explotación forestal	2	2,15	0	0,00	1	0,65	3	1,09	02
03	Pesca y acuicultura	1	1,08	0	0,00	1	0,65	2	0,72	03
<b>Sección B</b>	<b>INDUSTRIAS EXTRACTIVAS</b>	<b>2</b>	<b>2,15</b>	<b>0</b>	<b>0,00</b>	<b>1</b>	<b>0,65</b>	<b>3</b>	<b>1,09</b>	<b>Sección B</b>
05	Extracción de antracita, hulla y lignito	0	0,00	0	0,00	0	0,00	0	0,00	05
06	Extracción de crudo de petróleo y gas natural	0	0,00	0	0,00	0	0,00	0	0,00	06
07	Extracción de minerales metálicos	0	0,00	0	0,00	0	0,00	0	0,00	07
08	Otras industrias extractivas	2	2,15	0	0,00	1	0,65	3	1,09	08
09	Actividades de apoyo a las industrias extractivas	0	0,00	0	0,00	0	0,00	0	0,00	09
<b>Sección C</b>	<b>INDUSTRIA MANUFACTURERA</b>	<b>27</b>	<b>29,03</b>	<b>8</b>	<b>28,57</b>	<b>35</b>	<b>22,58</b>	<b>70</b>	<b>25,36</b>	<b>Sección C</b>
10	Industria de la alimentación	5	5,38	0	0,00	5	3,23	10	3,62	10
11	Fabricación de bebidas	1	1,08	0	0,00	0	0,00	1	0,36	11
12	Industria del tabaco	0	0,00	0	0,00	0	0,00	0	0,00	12
13	Industria textil	2	2,15	0	0,00	2	1,29	4	1,45	13
14	Confección de prendas de vestir	0	0,00	0	0,00	0	0,00	0	0,00	14
15	Industria del cuero y del calzado	2	2,15	0	0,00	0	0,00	2	0,72	15
16	Industria de la madera y del corcho, excepto muebles; cestería y espartería	2	2,15	0	0,00	2	1,29	4	1,45	16
17	Industria del papel	4	4,30	0	0,00	2	1,29	6	2,17	17
18	Artes gráficas y reproducción de soportes grabados	0	0,00	0	0,00	1	0,65	1	0,36	18
19	Coquerías y refino de petróleo	0	0,00	0	0,00	0	0,00	0	0,00	19
20	Industria química	1	1,08	2	7,14	0	0,00	3	1,09	20
21	Fabricación de productos farmacéuticos	0	0,00	0	0,00	0	0,00	0	0,00	21
22	Fabricación de productos de caucho y plásticos	4	4,30	1	3,57	4	2,58	9	3,26	22
23	Fabricación de otros productos minerales no metálicos	4	4,30	3	10,71	0	0,00	7	2,54	23
24	Metalurgia; fabricación de productos de hierro, acero y ferroaleaciones	0	0,00	0	0,00	1	0,65	1	0,36	24
25	Fabricación de productos metálicos, excepto maquinaria y equipo	2	2,15	0	0,00	7	4,52	9	3,26	25
26	Fabricación de productos informáticos, electrónicos y ópticos	0	0,00	0	0,00	1	0,65	1	0,36	26
27	Fabricación de material y equipo eléctrico	0	0,00	1	3,57	1	0,65	2	0,72	27
28	Fabricación de maquinaria y equipo n.c.o.p.	0	0,00	0	0,00	3	1,94	3	1,09	28
29	Fabricación de vehículos de motor, remolques y semirremolques	0	0,00	0	0,00	1	0,65	1	0,36	29
30	Fabricación de otro material de transporte	0	0,00	0	0,00	0	0,00	0	0,00	30
31	Fabricación de muebles	0	0,00	0	0,00	1	0,65	1	0,36	31
32	Otras industrias manufactureras	0	0,00	0	0,00	2	1,29	2	0,72	32
33	Reparación e instalación de maquinaria y equipo	0	0,00	1	3,57	2	1,29	3	1,09	33
<b>Sección D</b>	<b>SUMINISTRO DE ENERGIA ELECTRICA, GAS, VAPOR Y AIRE ACONDICIONADO</b>	<b>0</b>	<b>0,00</b>	<b>0</b>	<b>0,00</b>	<b>1</b>	<b>0,65</b>	<b>1</b>	<b>0,36</b>	<b>Sección D</b>
35	Suministro de energía eléctrica, gas, vapor y aire acondicionado	0	0,00	0	0,00	1	0,65	1	0,36	35
<b>Sección E</b>	<b>SUMINISTRO DE AGUA, ACTIVIDADES DE SANEAMIENTO, GESTION DE RESIDUOS Y DESCONTAMINACION</b>	<b>0</b>	<b>0,00</b>	<b>0</b>	<b>0,00</b>	<b>4</b>	<b>2,58</b>	<b>4</b>	<b>1,45</b>	<b>Sección E</b>
36	Captación, depuración y distribución de agua	0	0,00	0	0,00	2	1,29	2	0,72	36
37	Recogida y tratamiento de aguas residuales	0	0,00	0	0,00	0	0,00	0	0,00	37
38	Recogida, tratamiento y eliminación de residuos; valorización	0	0,00	0	0,00	1	0,65	1	0,36	38
39	Actividades de descontaminación y otros servicios de gestión de residuos	0	0,00	0	0,00	1	0,65	1	0,36	39
<b>Sección F</b>	<b>CONSTRUCCION</b>	<b>19</b>	<b>20,43</b>	<b>4</b>	<b>14,29</b>	<b>22</b>	<b>14,19</b>	<b>45</b>	<b>16,30</b>	<b>Sección F</b>
41	Construcción de edificios	10	10,75	4	14,29	9	5,81	23	8,33	41
42	Ingeniería civil	3	3,23	0	0,00	0	0,00	3	1,09	42
43	Actividades de construcción especializada	6	6,45	0	0,00	13	8,39	19	6,88	43
<b>Sección G</b>	<b>COMERCIO AL POR MAYOR Y AL POR MENOR; REPARACION DE VEHICULOS DE MOTOR Y MOTOCICLETAS</b>	<b>6</b>	<b>6,45</b>	<b>1</b>	<b>3,57</b>	<b>23</b>	<b>14,84</b>	<b>30</b>	<b>10,87</b>	<b>Sección G</b>
45	Venta y reparación de vehículos de motor y motocicletas	0	0,00	0	0,00	6	3,87	6	2,17	45
46	Comercio al por mayor e intermediarios del comercio, excepto de vehículos de motor y motocicletas	4	4,30	0	0,00	8	5,16	12	4,35	46
47	Comercio al por menor, excepto de vehículos de motor y motocicletas	2	2,15	1	3,57	9	5,81	12	4,35	47
<b>Sección H</b>	<b>TRANSPORTE Y ALMACENAMIENTO</b>	<b>6</b>	<b>6,45</b>	<b>4</b>	<b>14,29</b>	<b>21</b>	<b>13,55</b>	<b>31</b>	<b>11,23</b>	<b>Sección H</b>
49	Transporte terrestre y por tubería	2	2,15	3	10,71	12	7,74	17	6,16	49
50	Transporte marítimo y por vías navegables interiores	0	0,00	0	0,00	1	0,65	1	0,36	50
51	Transporte aéreo	2	2,15	0	0,00	0	0,00	2	0,72	51
52	Almacenamiento y actividades anexas al transporte	0	0,00	1	3,57	6	3,87	7	2,54	52
53	Actividades postales y de correos	2	2,15	0	0,00	2	1,29	4	1,45	53
<b>Sección I</b>	<b>HOSTELERIA</b>	<b>4</b>	<b>4,30</b>	<b>2</b>	<b>7,14</b>	<b>8</b>	<b>5,16</b>	<b>14</b>	<b>5,07</b>	<b>Sección I</b>
55	Servicios de alojamiento	0	0,00	1	3,57	0	0,00	1	0,36	55
56	Servicios de comidas y bebidas	4	4,30	1	3,57	8	5,16	13	4,71	56





**ACCIDENTES MORTALES EN JORNADA DE TRABAJO POR SECCIONES, EN LA COMUNITAT VALENCIANA Y PROVINCIAS**

Datos contabilizados según fecha de baja médica, correspondientes al periodo Interanual: Enero – Diciembre 2015

Cuadro 9

SECCIONES CNAE-2009		ACCIDENTES MORTALES EN JORNADA DE TRABAJO									
		Provincia de Alicante		Provincia de Castellón		Provincia de Valencia		Comunitat Valenciana		CNAE-2009	
		Total	%	Total	%	Total	%	Total	%		
Sección A	AGRICULTURA, GANADERÍA, SILVICULTURA Y PESCA	0	0,0	1	11,1	2	7,4	3	6,1	Sección A	
Sección B	INDUSTRIAS EXTRACTIVAS	0	0,0	0	0,0	0	0,0	0	0,0	Sección B	
Sección C	INDUSTRIA MANUFACTURERA	4	30,8	3	33,3	7	25,9	14	28,6	Sección C	
Sección D	SUMINISTRO DE ENERGIA ELECTRICA, GAS, VAPOR Y AIRE ACONDICIONADO	0	0,0	0	0,0	0	0,0	0	0,0	Sección D	
Sección E	SUMINISTRO DE AGUA, ACTIVIDADES DE SANEAMIENTO, GESTIÓN DE RESIDUOS Y DESCONTAMINACIÓN	0	0,0	0	0,0	0	0,0	0	0,0	Sección E	
Sección F	CONSTRUCCIÓN	2	15,4	0	0,0	4	14,8	6	12,2	Sección F	
Sección G	COMERCIO AL POR MAYOR Y AL POR MENOR; REPARACIÓN DE VEHÍCULOS DE MOTOR Y MOTOCICLETAS	3	23,1	1	11,1	5	18,5	9	18,4	Sección G	
Sección H	TRANSPORTE Y ALMACENAMIENTO	1	7,7	2	22,2	5	18,5	8	16,3	Sección H	
Sección I	HOSTELERÍA	1	7,7	0	0,0	0	0,0	1	2,0	Sección I	
Sección J	INFORMACIÓN Y COMUNICACIONES	0	0,0	0	0,0	0	0,0	0	0,0	Sección J	
Sección K	ACTIVIDADES FINANCIERAS Y DE SEGUROS	0	0,0	0	0,0	1	3,7	1	2,0	Sección K	
Sección L	ACTIVIDADES INMOBILIARIAS	0	0,0	0	0,0	1	3,7	1	2,0	Sección L	
Sección M	ACTIVIDADES PROFESIONALES, CIENTÍFICAS Y TÉCNICAS	0	0,0	0	0,0	0	0,0	0	0,0	Sección M	
Sección N	ACTIVIDADES ADMINISTRATIVAS Y SERVICIOS AUXILIARES	0	0,0	0	0,0	0	0,0	0	0,0	Sección N	
Sección O	ADMINISTRACIÓN PÚBLICA Y DEFENSA; SEGURIDAD SOCIAL OBLIGATORIA	0	0,0	1	11,1	0	0,0	1	2,0	Sección O	
Sección P	EDUCACIÓN	0	0,0	0	0,0	1	3,7	1	2,0	Sección P	
Sección Q	ACTIVIDADES SANITARIAS Y DE SERVICIOS SOCIALES	0	0,0	1	11,1	0	0,0	1	2,0	Sección Q	
Sección R	ACTIVIDADES ARTÍSTICAS, RECREATIVAS Y DE ENTRETENIMIENTO	0	0,0	0	0,0	0	0,0	0	0,0	Sección R	
Sección S	OTROS SERVICIOS	2	15,4	0	0,0	1	3,7	3	6,1	Sección S	
Sección T	ACTIVIDADES DE LOS HOGARES COMO EMPLEADORES Y COMO PRODUCTORES DE BIENES Y SERVICIOS PARA USO PROPIO	0	0,0	0	0,0	0	0,0	0	0,0	Sección T	
Sección U	ACTIVIDADES DE ORGANIZACIONES Y ORGANISMOS EXTRATERRITORIALES	0	0,0	0	0,0	0	0,0	0	0,0	Sección U	
	OTROS SIN CLASIFICAR	0	0,0	0	0,0	0	0,0	0	0,0		
<b>TOTAL</b>		<b>13</b>	<b>100,0</b>	<b>9</b>	<b>100,0</b>	<b>27</b>	<b>100,0</b>	<b>49</b>	<b>100,0</b>		

## ACCIDENTES MORTALES EN JORNADA DE TRABAJO POR SECCIONES Y DIVISIONES, EN LA COMUNITAT VALENCIANA Y PROVINCIAS

Datos contabilizados según fecha de baja médica, correspondientes al periodo Interanual: Enero – Diciembre 2015

Cuadro 10

SECCIONES Y DIVISIONES CNAE-2009		ACCIDENTES MORTALES EN JORNADA DE TRABAJO								CNAE-2009
		Provincia de Alicante		Provincia de Castellón		Provincia de Valencia		Comunitat Valenciana		
		Total	%	Total	%	Total	%	Total	%	
<b>Sección A</b>	<b>AGRICULTURA, GANADERIA, SILVICULTURA Y PESCA</b>	<b>0</b>	<b>0,00</b>	<b>1</b>	<b>11,11</b>	<b>2</b>	<b>7,41</b>	<b>3</b>	<b>6,12</b>	<b>Sección A</b>
01	Agricultura, ganadería, caza y servicios relacionados con las mismas	0	0,00	0	0,00	2	7,41	2	4,08	01
02	Silvicultura y explotación forestal	0	0,00	0	0,00	0	0,00	0	0,00	02
03	Pesca y acuicultura	0	0,00	1	11,11	0	0,00	1	2,04	03
<b>Sección C</b>	<b>INDUSTRIA MANUFACTURERA</b>	<b>4</b>	<b>30,77</b>	<b>3</b>	<b>33,33</b>	<b>7</b>	<b>25,93</b>	<b>14</b>	<b>28,57</b>	<b>Sección C</b>
10	Industria de la alimentación	0	0,00	0	0,00	1	3,70	1	2,04	10
15	Industria del cuero y del calzado	3	23,08	0	0,00	0	0,00	3	6,12	15
16	Industria de la madera y del corcho, excepto muebles; cestería y espartería	0	0,00	0	0,00	1	3,70	1	2,04	16
17	Industria del papel	0	0,00	1	11,11	0	0,00	1	2,04	17
18	Artes gráficas y reproducción de soportes grabados	0	0,00	0	0,00	1	3,70	1	2,04	18
19	Coquerías y refino de petróleo	0	0,00	0	0,00	0	0,00	0	0,00	19
20	Industria química	0	0,00	1	11,11	0	0,00	1	2,04	20
23	Fabricación de otros productos minerales no metálicos	0	0,00	1	11,11	0	0,00	1	2,04	23
24	Metalurgia; fabricación de productos de hierro, acero y ferroaleaciones	1	7,69	0	0,00	0	0,00	1	2,04	24
29	Fabricación de vehículos de motor, remolques y semirremolques	0	0,00	0	0,00	1	3,70	1	2,04	29
30	Fabricación de otro material de transporte	0	0,00	0	0,00	0	0,00	0	0,00	30
31	Fabricación de muebles	0	0,00	0	0,00	1	3,70	1	2,04	31
32	Otras industrias manufactureras	0	0,00	0	0,00	1	3,70	1	2,04	32
33	Reparación e instalación de maquinaria y equipo	0	0,00	0	0,00	1	3,70	1	2,04	33
<b>Sección F</b>	<b>CONSTRUCCION</b>	<b>2</b>	<b>15,38</b>	<b>0</b>	<b>0,00</b>	<b>4</b>	<b>14,81</b>	<b>6</b>	<b>12,24</b>	<b>Sección F</b>
41	Construcción de edificios	0	0,00	0	0,00	1	3,70	1	2,04	41
42	Ingeniería civil	0	0,00	0	0,00	0	0,00	0	0,00	42
43	Actividades de construcción especializada	2	15,38	0	0,00	3	11,11	5	10,20	43
<b>Sección G</b>	<b>COMERCIO AL POR MAYOR Y AL POR MENOR; REPARACION DE VEHICULOS DE MOTOR Y MOTOCICLETAS</b>	<b>3</b>	<b>23,08</b>	<b>1</b>	<b>11,11</b>	<b>5</b>	<b>18,52</b>	<b>9</b>	<b>18,37</b>	<b>Sección G</b>
45	Venta y reparación de vehículos de motor y motocicletas	0	0,00	1	11,11	0	0,00	1	2,04	45
46	Comercio al por mayor e intermediarios del comercio, excepto de vehículos de motor y motocicletas	2	15,38	0	0,00	5	18,52	7	14,29	46
47	Comercio al por menor, excepto de vehículos de motor y motocicletas	1	7,69	0	0,00	0	0,00	1	2,04	47
<b>Sección H</b>	<b>TRANSPORTE Y ALMACENAMIENTO</b>	<b>1</b>	<b>7,69</b>	<b>2</b>	<b>22,22</b>	<b>5</b>	<b>18,52</b>	<b>8</b>	<b>16,33</b>	<b>Sección H</b>
49	Transporte terrestre y por tubería	1	7,69	2	22,22	3	11,11	6	12,24	49
52	Almacenamiento y actividades anexas al transporte	0	0,00	0	0,00	2	7,41	2	4,08	52
53	Actividades postales y de correos	0	0,00	0	0,00	0	0,00	0	0,00	53
<b>Sección I</b>	<b>HOSTELERIA</b>	<b>1</b>	<b>7,69</b>	<b>0</b>	<b>0,00</b>	<b>0</b>	<b>0,00</b>	<b>1</b>	<b>2,04</b>	<b>Sección I</b>
55	Servicios de alojamiento	1	7,69	0	0,00	0	0,00	1	2,04	55
56	Servicios de comidas y bebidas	0	0,00	0	0,00	0	0,00	0	0,00	56
<b>Sección K</b>	<b>ACTIVIDADES FINANCIERAS Y DE SEGUROS</b>	<b>0</b>	<b>0,00</b>	<b>0</b>	<b>0,00</b>	<b>1</b>	<b>3,70</b>	<b>1</b>	<b>2,04</b>	<b>Sección K</b>
64	Servicios financieros, excepto seguros y fondos de pensiones	0	0,00	0	0,00	0	0,00	0	0,00	64
65	Seguros, reaseguros y fondos de pensiones, excepto Seguridad Social obligatoria	0	0,00	0	0,00	1	3,70	1	2,04	65
66	Actividades auxiliares a los servicios financieros y a los seguros	0	0,00	0	0,00	0	0,00	0	0,00	66
<b>Sección L</b>	<b>ACTIVIDADES INMOBILIARIAS</b>	<b>0</b>	<b>0,00</b>	<b>0</b>	<b>0,00</b>	<b>1</b>	<b>3,70</b>	<b>1</b>	<b>2,04</b>	<b>Sección L</b>
68	Actividades inmobiliarias	0	0,00	0	0,00	1	3,70	1	2,04	68
<b>Sección O</b>	<b>ADMINISTRACION PUBLICA Y DEFENSA; SEGURIDAD SOCIAL OBLIGATORIA</b>	<b>0</b>	<b>0,00</b>	<b>1</b>	<b>11,11</b>	<b>0</b>	<b>0,00</b>	<b>1</b>	<b>2,04</b>	<b>Sección O</b>
84	Administración Pública y defensa; Seguridad Social obligatoria	0	0,00	1	11,11	0	0,00	1	2,04	84
<b>Sección P</b>	<b>EDUCACION</b>	<b>0</b>	<b>0,00</b>	<b>0</b>	<b>0,00</b>	<b>1</b>	<b>3,70</b>	<b>1</b>	<b>2,04</b>	<b>Sección P</b>
85	Educación	0	0,00	0	0,00	1	3,70	1	2,04	85
<b>Sección Q</b>	<b>ACTIVIDADES SANITARIAS Y DE SERVICIOS SOCIALES</b>	<b>0</b>	<b>0,00</b>	<b>1</b>	<b>11,11</b>	<b>0</b>	<b>0,00</b>	<b>1</b>	<b>2,04</b>	<b>Sección Q</b>
86	Actividades sanitarias	0	0,00	1	11,11	0	0,00	1	2,04	86
87	Asistencia en establecimientos residenciales	0	0,00	0	0,00	0	0,00	0	0,00	87
<b>Sección S</b>	<b>OTROS SERVICIOS</b>	<b>2</b>	<b>15,38</b>	<b>0</b>	<b>0,00</b>	<b>1</b>	<b>3,70</b>	<b>3</b>	<b>6,12</b>	<b>Sección S</b>
94	Actividades asociativas	2	15,38	0	0,00	0	0,00	2	4,08	94
96	Otros servicios personales	0	0,00	0	0,00	1	3,70	1	2,04	96
	<b>OTROS SIN CLASIFICAR</b>	<b>0</b>	<b>0,00</b>	<b>0</b>	<b>0,00</b>	<b>0</b>	<b>0,00</b>	<b>0</b>	<b>0,00</b>	
<b>TOTAL</b>		<b>13</b>	<b>100,00</b>	<b>9</b>	<b>100,00</b>	<b>27</b>	<b>100,00</b>	<b>49</b>	<b>100,00</b>	

**ÍNDICE DE INCIDENCIA DEL TOTAL DE ACCIDENTES CON BAJA EN JORNADA DE TRABAJO POR SECCIONES DEL CNAE-2009, EN LA COMUNITAT VALENCIANA Y PROVINCIAS**

Datos contabilizados según fecha de baja médica, correspondientes al periodo Interanual: Enero – Diciembre 2015

Cuadro 11

SECCIONES CNAE-2009		ÍNDICE DE INCIDENCIA DEL TOTAL DE ACCIDENTES EN JORNADA DE TRABAJO				CNAE-2009
		Provincia de Alicante	Provincia de Castellón	Provincia de Valencia	Comunitat Valenciana	
		Total	Total	Total	Total	
Sección A	AGRICULTURA, GANADERÍA, SILVICULTURA Y PESCA	4.879,9	8.264,5	6.920,2	6.589,3	Sección A
Sección B	INDUSTRIAS EXTRACTIVAS	6.836,8	4.546,7	3.916,4	5.392,4	Sección B
Sección C	INDUSTRIA MANUFACTURERA	3.117,7	3.737,9	3.657,7	3.500,4	Sección C
Sección D	SUMINISTRO DE ENERGIA ELECTRICA, GAS, VAPOR Y AIRE ACONDICIONADO	1.718,1	1.155,8	1.929,2	1.782,6	Sección D
Sección E	SUMINISTRO DE AGUA, ACTIVIDADES DE SANEAMIENTO, GESTIÓN DE RESIDUOS Y DESCONTAMINACIÓN	5.875,9	3.799,7	5.932,0	5.636,0	Sección E
Sección F	CONSTRUCCIÓN	5.070,7	5.087,7	5.608,7	5.346,0	Sección F
Sección G	COMERCIO AL POR MAYOR Y AL POR MENOR; REPARACIÓN DE VEHÍCULOS DE MOTOR Y MOTOCICLETAS	2.249,3	2.516,4	2.437,7	2.380,7	Sección G
Sección H	TRANSPORTE Y ALMACENAMIENTO	4.834,7	4.380,7	5.379,4	5.119,2	Sección H
Sección I	HOSTELERÍA	2.806,8	2.984,0	3.140,8	2.965,8	Sección I
Sección J	INFORMACIÓN Y COMUNICACIONES	1.068,8	1.664,7	1.190,0	1.187,3	Sección J
Sección K	ACTIVIDADES FINANCIERAS Y DE SEGUROS	293,8	213,1	385,0	335,6	Sección K
Sección L	ACTIVIDADES INMOBILIARIAS	854,2	1.458,7	1.516,2	1.207,9	Sección L
Sección M	ACTIVIDADES PROFESIONALES, CIENTÍFICAS Y TÉCNICAS	570,6	429,9	664,8	613,2	Sección M
Sección N	ACTIVIDADES ADMINISTRATIVAS Y SERVICIOS AUXILIARES	2.464,3	1.748,7	2.161,1	2.207,9	Sección N
Sección O	ADMINISTRACIÓN PÚBLICA Y DEFENSA; SEGURIDAD SOCIAL OBLIGATORIA	3.376,0	2.061,1	2.911,5	2.966,5	Sección O
Sección P	EDUCACIÓN	1.210,3	657,2	945,7	988,0	Sección P
Sección Q	ACTIVIDADES SANITARIAS Y DE SERVICIOS SOCIALES	2.526,0	2.354,6	2.294,9	2.381,8	Sección Q
Sección R	ACTIVIDADES ARTÍSTICAS, RECREATIVAS Y DE ENTRETENIMIENTO	2.608,1	3.160,7	2.827,2	2.790,5	Sección R
Sección S	OTROS SERVICIOS	1.857,9	2.340,2	2.455,9	2.220,6	Sección S
Sección T	ACTIVIDADES DE LOS HOGARES COMO EMPLEADORES Y COMO PRODUCTORES DE BIENES Y SERVICIOS PARA USO PROPIO	773,6	395,8	416,3	526,8	Sección T
Sección U	ACTIVIDADES DE ORGANIZACIONES Y ORGANISMOS EXTRATERRITORIALES	0,0	2.100.000,0	2.696,6	9.856,3	Sección U
	<b>OTROS SIN CLASIFICAR</b>	<b>0</b>	<b>0</b>	<b>0</b>	<b>0</b>	
	<b>TOTAL</b>	<b>2.747,3</b>	<b>3.058,7</b>	<b>2.910,2</b>	<b>2.873,4</b>	

**IDICE DE INCIDENCIA DEL TOTAL DE ACCIDENTES CON BAJA EN JORNADA DE TRABAJO POR SECCIONES Y DIVISIONES, EN LA COMUNITAT VALENCIANA Y PROVINCIA**

Datos contabilizados según fecha de baja médica, correspondientes al periodo Interanual: Enero – Diciembre 2015

Cuadro 12

SECCIONES Y DIVISIONES CNAE-2009		ÍNDICE DE INCIDENCIA DEL TOTAL DE ACCIDENTES EN JORNADA DE TRABAJO				
		Provincia de Alicante	Provincia de Castellón	Provincia de Valencia	Comunitat Valenciana	CNAE-2009
		Total	Total	Total	Total	
<b>Sección A</b>	<b>AGRICULTURA, GANADERIA, SILVICULTURA Y PESCA</b>	<b>4.879,9</b>	<b>8.264,5</b>	<b>6920,2</b>	<b>6.589,3</b>	<b>Sección A</b>
01	Agricultura, ganadería, caza y servicios relacionados con las mismas	4.502,9	8.289,2	6.732,2	6.384,6	01
02	Silvicultura y explotación forestal	9.603,3	7.252,5	9.135,7	8.862,0	02
03	Pesca y acuicultura	8.041,8	8.637,0	11.415,6	8.814,1	03
<b>Sección B</b>	<b>INDUSTRIAS EXTRACTIVAS</b>	<b>6.836,8</b>	<b>4.546,7</b>	<b>3.916,4</b>	<b>5.392,4</b>	<b>Sección B</b>
05	Extracción de antracita, hulla y lignito	0,0	0,0	0,0	0,0	05
06	Extracción de crudo de petróleo y gas natural	0,0	0,0	0,0	0,0	06
07	Extracción de minerales metálicos	0,0	0,0	0,0	0,0	07
08	Otras industrias extractivas	6.822,3	4.668,0	4.057,3	5.540,4	08
09	Actividades de apoyo a las industrias extractivas	19.354,8	0,0	1.090,9	2.065,4	09
<b>Sección C</b>	<b>INDUSTRIA MANUFACTURERA</b>	<b>3.117,7</b>	<b>3.737,9</b>	<b>3.657,7</b>	<b>3.500,4</b>	<b>Sección C</b>
10	Industria de la alimentación	4.179,3	7.655,8	4.322,9	4.495,9	10
11	Fabricación de bebidas	3.198,5	4.054,1	3.803,4	3.717,7	11
12	Industria del tabaco	0,0	,0	0,0	0,0	12
13	Industria textil	2.834,0	2.082,4	2.125,7	2.469,0	13
14	Confección de prendas de vestir	1.263,6	0,0	752,9	836,8	14
15	Industria del cuero y del calzado	1.505,7	1.222,3	4.155,8	1.585,4	15
16	Industria de la madera y del corcho, excepto muebles; cestería y espartería	4.873,5	4.991,2	4.523,7	4.683,1	16
17	Industria del papel	3.218,9	3.131,1	2.774,5	2.988,2	17
18	Artes gráficas y reproducción de soportes grabados	2.063,1	1.629,7	2.377,5	2.224,8	18
19	Coquerías y refino de petróleo	0,0	0,0	0,0	585,6	19
20	Industria química	2.957,2	1.660,3	2.896,7	2.522,5	20
21	Fabricación de productos farmacéuticos	739,7	5.911,3	2.490,9	1.845,5	21
22	Fabricación de productos de caucho y plásticos	3.649,7	4.791,7	3.738,0	3.748,2	22
23	Fabricación de otros productos minerales no metálicos	6.114,8	3.624,2	3.623,2	4.004,8	23
24	Metalurgia; fabricación de productos de hierro, acero y ferroaleaciones	6.358,0	5.530,0	4.926,5	5.466,8	24
25	Fabricación de productos metálicos, excepto maquinaria y equipo	4.100,6	5.029,6	4.721,0	4.599,4	25
26	Fabricación de productos informáticos, electrónicos y ópticos	3.715,2	46.315,8	1.639,1	3.056,1	26
27	Fabricación de material y equipo eléctrico	2.247,5	4.787,2	2.723,5	2.834,5	27
28	Fabricación de maquinaria y equipo n.c.o.p.	3.665,6	3.480,9	5.762,7	4.797,1	28
29	Fabricación de vehículos de motor, remolques y semirremolques	12.540,8	5.945,8	2.381,7	2.664,5	29
30	Fabricación de otro material de transporte	4.672,1	4.363,6	3.452,6	3.704,7	30
31	Fabricación de muebles	2.871,9	2.732,0	3.477,8	3.225,2	31
32	Otras industrias manufactureras	3.126,1	7.128,2	3.281,2	3.506,5	32
33	Reparación e instalación de maquinaria y equipo	5.943,9	5.062,3	6.510,7	6.149,8	33
<b>Sección D</b>	<b>SUMINISTRO DE ENERGIA ELECTRICA, GAS, VAPOR Y AIRE ACONDICIONADO</b>	<b>1.718,1</b>	<b>1.155,8</b>	<b>1.929,2</b>	<b>1.782,6</b>	<b>Sección D</b>
35	Suministro de energía eléctrica, gas, vapor y aire acondicionado	1.718,1	1.155,8	1.929,2	1.782,6	35
<b>Sección E</b>	<b>SUMINISTRO DE AGUA, ACTIVIDADES DE SANEAMIENTO, GESTION DE RESIDUOS Y DESCONTAMINACION</b>	<b>5.875,9</b>	<b>3.799,7</b>	<b>5.932,0</b>	<b>5.636,0</b>	<b>Sección E</b>
36	Captación, depuración y distribución de agua	1.757,0	3.109,3	3.197,0	2.613,2	36
37	Recogida y tratamiento de aguas residuales	3.115,9	3.028,0	3.479,6	3.241,4	37
38	Recogida, tratamiento y eliminación de residuos; valorización	8.514,7	4.352,4	7.566,6	7.537,6	38
39	Actividades de descontaminación y otros servicios de gestión de residuos	60.000,0	6.896,6	13.533,8	15.665,8	39
<b>Sección F</b>	<b>CONSTRUCCION</b>	<b>5.070,7</b>	<b>5.087,7</b>	<b>5.608,7</b>	<b>5.346,0</b>	<b>Sección F</b>
41	Construcción de edificios	5.475,1	5.738,8	5.462,6	5.506,3	41
42	Ingeniería civil	4.920,6	5.880,1	6.674,7	5.927,3	42
43	Actividades de construcción especializada	4.805,5	4.488,8	5.593,1	5.191,7	43
<b>Sección G</b>	<b>COMERCIO AL POR MAYOR Y AL POR MENOR; REPARACION DE VEHICULOS DE MOTOR Y MOTOCICLETAS</b>	<b>2.249,3</b>	<b>2.516,4</b>	<b>2.437,7</b>	<b>2.380,7</b>	<b>Sección G</b>
45	Venta y reparación de vehículos de motor y motocicletas	3.571,8	2.858,4	3.495,0	3.443,8	45
46	Comercio al por mayor e intermediarios del comercio, excepto de vehículos de motor y motocicletas	2.572,4	3.563,2	3.089,9	2.993,2	46
47	Comercio al por menor, excepto de vehículos de motor y motocicletas	1.876,7	1.575,0	1.785,3	1.797,8	47
<b>Sección H</b>	<b>TRANSPORTE Y ALMACENAMIENTO</b>	<b>4.834,7</b>	<b>4.380,7</b>	<b>5.379,4</b>	<b>5.119,2</b>	<b>Sección H</b>
49	Transporte terrestre y por tubería	4.505,5	3.978,1	4.428,0	4.396,5	49
50	Transporte marítimo y por vías navegables interiores	4.314,0	5.660,4	34.364,3	8.720,3	50
51	Transporte aéreo	6.221,5	0,0	2.454,8	3.918,7	51
52	Almacenamiento y actividades anexas al transporte	4.128,6	4.943,8	6.502,1	5.858,4	52
53	Actividades postales y de correos	8.638,2	6.237,4	7.301,8	7.621,0	53
<b>Sección I</b>	<b>HOSTELERIA</b>	<b>2.806,8</b>	<b>2.984,0</b>	<b>3.140,8</b>	<b>2.965,8</b>	<b>Sección I</b>
55	Servicios de alojamiento	3.747,7	4.536,9	3.644,5	3.859,0	55
56	Servicios de comidas y bebidas	2.541,6	2.468,0	3.084,0	2.776,9	56

SECCIONES Y DIVISIONES CNAE-2009		ÍNDICE DE INCIDENCIA DEL TOTAL DE ACCIDENTES EN JORNADA DE TRABAJO				
		Provincia de Alicante	Provincia de Castellón	Provincia de Valencia	Comunitat Valenciana	CNAE-2009
		Total	Total	Total	Total	
<b>Sección J</b>	<b>INFORMACIÓN Y COMUNICACIONES</b>	<b>1.068,8</b>	<b>1.664,7</b>	<b>1.190,0</b>	<b>1.187,3</b>	<b>Sección J</b>
58	Edición	394,5	0,0	349,2	335,4	58
59	Actividades cinematográficas, de vídeo y de televisión, grabación de sonido y edición musical	1.911,3	2.758,6	1.218,3	1.565,4	59
60	Actividades de programación y emisión de radio y televisión	2.237,0	5.179,9	10.021,5	5.806,1	60
61	Telecomunicaciones	1.962,0	3.981,4	2.215,3	2.262,1	61
62	Programación, consultoría y otras actividades relacionadas con la informática	240,0	173,9	110,7	149,0	62
63	Servicios de información	1.433,7	1.096,9	2.658,1	2.267,7	63
<b>Sección K</b>	<b>ACTIVIDADES FINANCIERAS Y DE SEGUROS</b>	<b>293,8</b>	<b>213,1</b>	<b>385,0</b>	<b>335,6</b>	<b>Sección K</b>
64	Servicios financieros, excepto seguros y fondos de pensiones	307,1	145,1	366,1	320,2	64
65	Seguros, reaseguros y fondos de pensiones, excepto Seguridad Social obligatoria	295,8	0,0	542,0	449,1	65
66	Actividades auxiliares a los servicios financieros y a los seguros	238,3	575,1	284,2	300,2	66
<b>Sección L</b>	<b>ACTIVIDADES INMOBILIARIAS</b>	<b>854,2</b>	<b>1.458,7</b>	<b>1.516,2</b>	<b>1.207,9</b>	<b>Sección L</b>
68	Actividades inmobiliarias	854,2	1.458,7	1.516,2	1.207,9	68
<b>Sección M</b>	<b>ACTIVIDADES PROFESIONALES, CIENTÍFICAS Y TÉCNICAS</b>	<b>570,6</b>	<b>429,9</b>	<b>664,8</b>	<b>613,2</b>	<b>Sección M</b>
69	Actividades jurídicas y de contabilidad	302,9	122,0	393,7	332,4	69
70	Actividades de las sedes centrales; actividades de consultoría de gestión empresarial	327,0	673,7	429,9	418,6	70
71	Servicios técnicos de arquitectura e ingeniería; ensayos y análisis técnicos	1.046,1	419,7	943,6	915,7	71
72	Investigación y desarrollo	581,6	330,9	372,9	400,9	72
73	Publicidad y estudios de mercado	497,2	1.881,4	1.350,1	1.111,3	73
74	Otras actividades profesionales, científicas y técnicas	1.156,4	719,3	1.024,1	1.038,1	74
75	Actividades veterinarias	1.462,2	1.310,0	881,6	1.173,4	75
<b>Sección N</b>	<b>ACTIVIDADES ADMINISTRATIVAS Y SERVICIOS AUXILIARES</b>	<b>2.464,3</b>	<b>1.748,7</b>	<b>2.161,1</b>	<b>2.207,9</b>	<b>Sección N</b>
77	Actividades de alquiler	2.546,5	2.009,7	2.147,3	2.265,3	77
78	Actividades relacionadas con el empleo	1.968,4	877,5	1.609,0	1.520,3	78
79	Actividades de agencias de viajes, operadores turísticos, servicios de reservas y otros relacionados	435,1	492,4	667,0	566,4	79
80	Actividades de seguridad e investigación	2.757,4	1.772,2	2.236,3	2.342,9	80
81	Servicios a edificios y actividades de jardinería	2.798,6	2.499,6	2.594,2	2.658,2	81
82	Actividades administrativas de oficina y otras actividades auxiliares a las empresas	1.654,0	849,3	1.726,4	1.653,9	82
<b>Sección O</b>	<b>ADMINISTRACIÓN PÚBLICA Y DEFENSA; SEGURIDAD SOCIAL OBLIGATORIA</b>	<b>3.376,0</b>	<b>2.061,1</b>	<b>2.911,5</b>	<b>2.966,5</b>	<b>Sección O</b>
84	Administración Pública y defensa; Seguridad Social obligatoria	3.376,0	2.061,1	2.911,5	2.966,5	84
<b>Sección P</b>	<b>EDUCACIÓN</b>	<b>1.210,3</b>	<b>657,2</b>	<b>945,7</b>	<b>988,0</b>	<b>Sección P</b>
85	Educación	1.210,3	657,2	945,7	988,0	85
<b>Sección Q</b>	<b>ACTIVIDADES SANITARIAS Y DE SERVICIOS SOCIALES</b>	<b>2.526,0</b>	<b>2.354,6</b>	<b>2.294,9</b>	<b>2.381,8</b>	<b>Sección Q</b>
86	Actividades sanitarias	2.071,3	1.830,5	1.851,1	1.925,7	86
87	Asistencia en establecimientos residenciales	5.467,0	4.922,4	4.081,3	4.562,0	87
88	Actividades de servicios sociales sin alojamiento	2.074,0	2.354,2	2.205,0	2.165,7	88
<b>Sección R</b>	<b>ACTIVIDADES ARTÍSTICAS, RECREATIVAS Y DE ENTRETENIMIENTO</b>	<b>2.608,1</b>	<b>3.160,7</b>	<b>2.827,2</b>	<b>2.790,5</b>	<b>Sección R</b>
90	Actividades de creación, artísticas y espectáculos	1.738,1	2.739,7	3.148,1	2.794,2	90
91	Actividades de bibliotecas, archivos, museos y otras actividades culturales	3.693,0	0,0	7.876,2	5.768,3	91
92	Actividades de juegos de azar y apuestas	480,1	1.485,9	1.910,1	1.268,1	92
93	Actividades deportivas, recreativas y de entretenimiento	3.206,1	3.623,6	2.606,6	2.943,2	93
<b>Sección S</b>	<b>OTROS SERVICIOS</b>	<b>1.857,9</b>	<b>2.340,2</b>	<b>2.455,9</b>	<b>2.220,6</b>	<b>Sección S</b>
94	Actividades asociativas	1.263,7	690,4	1.234,1	1.182,8	94
95	Reparación de ordenadores, efectos personales y artículos de uso doméstico	2.811,8	4.613,3	3.137,0	3.298,5	95
96	Otros servicios personales	2.024,5	2.561,6	3.019,6	2.581,0	96
<b>Sección T</b>	<b>ACTIVIDADES DE LOS HOGARES COMO EMPLEADORES Y COMO PRODUCTORES DE BIENES Y SERVICIOS PARA USO PROPIO</b>	<b>773,6</b>	<b>395,8</b>	<b>416,3</b>	<b>526,8</b>	<b>Sección T</b>
97	Actividades de los hogares como empleadores de personal doméstico	773,6	395,8	416,3	526,8	97
98	Actividades de los hogares como productores de bienes y servicios para uso propio	0,0	0,0	0,0	0,0	98
<b>Sección U</b>	<b>ACTIVIDADES DE ORGANIZACIONES Y ORGANISMOS EXTRATERRITORIALES</b>	<b>0,0</b>	<b>2.100.000,0</b>	<b>2.696,6</b>	<b>9.856,3</b>	<b>Sección U</b>
99	Actividades de organizaciones y organismos extraterritoriales	0,0	2.100.000,0	2.696,6	9.856,3	99
	<b>OTROS SIN CLASIFICAR</b>	<b>0</b>	<b>0</b>	<b>0</b>	<b>0</b>	
	<b>TOTAL</b>	<b>2.747,3</b>	<b>3.058,7</b>	<b>2.910,2</b>	<b>2.873,4</b>	

**ÍNDICE DE INCIDENCIA DE ACCIDENTES GRAVES EN JORNADA DE TRABAJO POR SECCIONES, EN LA COMUNITAT VALENCIANA Y PROVINCIAS**

Datos contabilizados según fecha de baja médica, correspondientes al periodo Interanual: Enero – Diciembre 2015

Cuadro 13

SECCIONES CNAE-2009		ÍNDICE DE INCIDENCIA DE ACCIDENTES GRAVES EN JORNADA DE TRABAJO				CNAE-2009
		Provincia de Alicante	Provincia de Castellón	Provincia de Valencia	Comunitat Valenciana	
		Total	Total	Total	Total	
Sección A	AGRICULTURA, GANADERÍA, SILVICULTURA Y PESCA	54,0	36,5	39,2	43,0	Sección A
Sección B	INDUSTRIAS EXTRACTIVAS	284,9	0,0	195,8	197,3	Sección B
Sección C	INDUSTRIA MANUFACTURERA	40,3	22,4	32,0	33,0	Sección C
Sección D	SUMINISTRO DE ENERGIA ELECTRICA, GAS, VAPOR Y AIRE ACONDICIONADO	0,0	0,0	56,7	36,4	Sección D
Sección E	SUMINISTRO DE AGUA, ACTIVIDADES DE SANEAMIENTO, GESTIÓN DE RESIDUOS Y DESCONTAMINACIÓN	0,0	0,0	50,9	25,5	Sección E
Sección F	CONSTRUCCIÓN	81,9	49,0	68,1	70,7	Sección F
Sección G	COMERCIO AL POR MAYOR Y AL POR MENOR; REPARACIÓN DE VEHÍCULOS DE MOTOR Y MOTOCICLETAS	6,4	3,2	16,3	11,3	Sección G
Sección H	TRANSPORTE Y ALMACENAMIENTO	31,7	62,8	54,1	48,4	Sección H
Sección I	HOSTELERÍA	7,4	14,4	16,9	12,2	Sección I
Sección J	INFORMACIÓN Y COMUNICACIONES	0,0	0,0	35,4	23,4	Sección J
Sección K	ACTIVIDADES FINANCIERAS Y DE SEGUROS	10,5	0,0	6,6	7,3	Sección K
Sección L	ACTIVIDADES INMOBILIARIAS	0,0	0,0	0,0	0,0	Sección L
Sección M	ACTIVIDADES PROFESIONALES, CIENTÍFICAS Y TÉCNICAS	0,0	18,7	3,2	3,8	Sección M
Sección N	ACTIVIDADES ADMINISTRATIVAS Y SERVICIOS AUXILIARES	7,0	9,4	9,6	8,7	Sección N
Sección O	ADMINISTRACIÓN PÚBLICA Y DEFENSA; SEGURIDAD SOCIAL OBLIGATORIA	9,2	25,0	8,8	11,1	Sección O
Sección P	EDUCACIÓN	5,9	0,0	10,1	7,9	Sección P
Sección Q	ACTIVIDADES SANITARIAS Y DE SERVICIOS SOCIALES	17,4	0,0	4,8	8,6	Sección Q
Sección R	ACTIVIDADES ARTÍSTICAS, RECREATIVAS Y DE ENTRETENIMIENTO	13,0	0,0	8,5	9,0	Sección R
Sección S	OTROS SERVICIOS	9,6	0,0	7,0	7,1	Sección S
Sección T	ACTIVIDADES DE LOS HOGARES COMO EMPLEADORES Y COMO PRODUCTORES DE BIENES Y SERVICIOS PARA USO PROPIO	34,0	0,0	14,4	18,8	Sección T
Sección U	ACTIVIDADES DE ORGANIZACIONES Y ORGANISMOS EXTRATERRITORIALES	0,0	0,0	0,0	0,0	Sección U
	OTROS SIN CLASIFICAR	0,0	0,0	0,0	0,0	
	<b>TOTAL</b>	<b>20,1</b>	<b>16,2</b>	<b>21,5</b>	<b>20,3</b>	

**ÍNDICE DE INCIDENCIA DE ACCIDENTES GRAVES EN JORNADA DE TRABAJO POR SECCIONES Y DIVISIONES, EN LA COMUNITAT VALENCIANA Y PROVINCIAS**

Datos contabilizados según fecha de baja médica, correspondientes al periodo Interanual: Enero – Diciembre 2015

Cuadro 14

SECCIONES Y DIVISIONES CNAE-2009		ÍNDICE DE INCIDENCIA DE ACCIDENTES GRAVES EN JORNADA DE TRABAJO				
		Provincia de Alicante	Provincia de Castellón	Provincia de Valencia	Comunitat Valenciana	CNAE-2009
		Total	Total	Total	Total	
<b>Sección A</b>	<b>AGRICULTURA, GANADERIA, SILVICULTURA Y PESCA</b>	<b>54,0</b>	<b>36,5</b>	<b>39,2</b>	<b>43,0</b>	<b>Sección A</b>
01	Agricultura, ganadería, caza y servicios relacionados con las mismas	39,7	41,2	35,0	37,5	01
02	Silvicultura y explotación forestal	408,6	0,0	59,7	112,2	02
03	Pesca y acuicultura	93,5	0,0	271,8	91,8	03
<b>Sección B</b>	<b>INDUSTRIAS EXTRACTIVAS</b>	<b>284,9</b>	<b>0,0</b>	<b>195,8</b>	<b>197,3</b>	<b>Sección B</b>
05	Extracción de antracita, hulla y lignito	0,0	0,0	0,0	0,0	05
06	Extracción de crudo de petróleo y gas natural	0,0	0,0	0,0	0,0	06
07	Extracción de minerales metálicos	0,0	0,0	0,0	0,0	07
08	Otras industrias extractivas	290,3	0,0	238,7	213,1	08
09	Actividades de apoyo a las industrias extractivas	0,0	0,0	0,0	0,0	09
<b>Sección C</b>	<b>INDUSTRIA MANUFACTURERA</b>	<b>40,3</b>	<b>22,4</b>	<b>32,0</b>	<b>33,0</b>	<b>Sección C</b>
10	Industria de la alimentación	62,2	0,0	26,4	34,7	10
11	Fabricación de bebidas	188,1	0,0	0,0	31,5	11
12	Industria del tabaco	0,0	0,0	0,0	0,0	12
13	Industria textil	32,4	0,0	38,0	31,8	13
14	Confección de prendas de vestir	0,0	0,0	0,0	0,0	14
15	Industria del cuero y del calzado	9,9	0,0	0,0	9,4	15
16	Industria de la madera y del corcho, excepto muebles; cestería y espartería	110,8	0,0	50,3	59,5	16
17	Industria del papel	181,3	0,0	65,3	95,4	17
18	Artes gráficas y reproducción de soportes grabados	0,0	0,0	30,5	18,5	18
19	Coquerías y refino de petróleo	0,0	0,0	0,0	0,0	19
20	Industria química	49,3	51,9	0,0	24,2	20
21	Fabricación de productos farmacéuticos	0,0	0,0	0,0	0,0	21
22	Fabricación de productos de caucho y plásticos	69,2	159,7	48,4	61,3	22
23	Fabricación de otros productos minerales no metálicos	106,8	18,6	0,0	28,6	23
24	Metalurgia; fabricación de productos de hierro, acero y ferroaleaciones	0,0	0,0	60,8	32,0	24
25	Fabricación de productos metálicos, excepto maquinaria y equipo	48,8	0,0	62,6	53,3	25
26	Fabricación de productos informáticos, electrónicos y ópticos	0,0	0,0	65,6	57,7	26
27	Fabricación de material y equipo eléctrico	0,0	319,1	50,4	67,5	27
28	Fabricación de maquinaria y equipo n.c.o.p.	0,0	0,0	49,4	27,6	28
29	Fabricación de vehículos de motor, remolques y semirremolques	0,0	0,0	6,4	6,0	29
30	Fabricación de otro material de transporte	0,0	0,0	0,0	0,0	30
31	Fabricación de muebles	0,0	0,0	20,7	13,0	31
32	Otras industrias manufactureras	0,0	0,0	83,1	41,5	32
33	Reparación e instalación de maquinaria y equipo	0,0	117,7	61,7	56,8	33
<b>Sección D</b>	<b>SUMINISTRO DE ENERGIA ELECTRICA, GAS, VAPOR Y AIRE ACONDICIONADO</b>	<b>0,0</b>	<b>0,0</b>	<b>56,7</b>	<b>36,4</b>	<b>Sección D</b>
35	Suministro de energía eléctrica, gas, vapor y aire acondicionado	0,0	0,0	56,7	36,4	35
<b>Sección E</b>	<b>SUMINISTRO DE AGUA, ACTIVIDADES DE SANEAMIENTO, GESTION DE RESIDUOS Y DESCONTAMINACION</b>	<b>0,0</b>	<b>0,0</b>	<b>50,9</b>	<b>25,5</b>	<b>Sección E</b>
36	Captación, depuración y distribución de agua	0,0	0,0	77,0	37,9	36
37	Recogida y tratamiento de aguas residuales	0,0	0,0	0,0	0,0	37
38	Recogida, tratamiento y eliminación de residuos; valorización	0,0	0,0	20,9	10,7	38
39	Actividades de descontaminación y otros servicios de gestión de residuos	0,0	0,0	2.255,6	1.566,6	39
<b>Sección F</b>	<b>CONSTRUCCION</b>	<b>81,9</b>	<b>49,0</b>	<b>68,1</b>	<b>70,7</b>	<b>Sección F</b>
41	Construcción de edificios	111,5	125,4	85,4	101,3	41
42	Ingeniería civil	238,1	0,0	0,0	82,3	42
43	Actividades de construcción especializada	46,3	0,0	64,9	50,9	43
<b>Sección G</b>	<b>COMERCIO AL POR MAYOR Y AL POR MENOR; REPARACION DE VEHICULOS DE MOTOR Y MOTOCICLETAS</b>	<b>6,4</b>	<b>3,2</b>	<b>16,3</b>	<b>11,3</b>	<b>Sección G</b>
45	Venta y reparación de vehículos de motor y motocicletas	0,0	0,0	49,0	25,7	45
46	Comercio al por mayor e intermediarios del comercio, excepto de vehículos de motor y motocicletas	13,3	0,0	14,6	12,3	46
47	Comercio al por menor, excepto de vehículos de motor y motocicletas	3,6	6,5	12,1	8,3	47
<b>Sección H</b>	<b>TRANSPORTE Y ALMACENAMIENTO</b>	<b>31,7</b>	<b>62,8</b>	<b>54,1</b>	<b>48,4</b>	<b>Sección H</b>
49	Transporte terrestre y por tubería	17,8	66,7	57,0	46,3	49
50	Transporte marítimo y por vías navegables interiores	0,0	0,0	687,3	100,2	50
51	Transporte aéreo	214,5	0,0	0,0	83,4	51
52	Almacenamiento y actividades anexas al transporte	0,0	78,5	43,9	36,2	52
53	Actividades postales y de correos	128,0	0,0	80,7	86,6	53
<b>Sección I</b>	<b>HOSTELERIA</b>	<b>7,4</b>	<b>14,4</b>	<b>16,9</b>	<b>12,2</b>	<b>Sección I</b>
55	Servicios de alojamiento	0,0	28,9	0,0	5,0	55
56	Servicios de comidas y bebidas	9,5	9,6	18,8	13,7	56

SECCIONES Y DIVISIONES CNAE-2009		ÍNDICE DE INCIDENCIA DE ACCIDENTES GRAVES EN JORNADA DE TRABAJO				
		Provincia de Alicante	Provincia de Castellón	Provincia de Valencia	Comunitat Valenciana	CNAE-2009
		Total	Total	Total	Total	
<b>Sección J</b>	<b>INFORMACIÓN Y COMUNICACIONES</b>	<b>0,0</b>	<b>0,0</b>	<b>35,4</b>	<b>23,4</b>	<b>Sección J</b>
58	Edición	0,0	0,0	49,9	37,3	58
59	Actividades cinematográficas, de vídeo y de televisión, grabación de sonido y edición musical	0,0	0,0	0,0	0,0	59
60	Actividades de programación y emisión de radio y televisión	0,0	0,0	572,7	247,1	60
61	Telecomunicaciones	0,0	0,0	59,1	37,1	61
62	Programación, consultoría y otras actividades relacionadas con la informática	0,0	0,0	0,0	0,0	62
63	Servicios de información	0,0	0,0	0,0	0,0	63
<b>Sección K</b>	<b>ACTIVIDADES FINANCIERAS Y DE SEGUROS</b>	<b>10,5</b>	<b>0,0</b>	<b>6,6</b>	<b>7,3</b>	<b>Sección K</b>
64	Servicios financieros, excepto seguros y fondos de pensiones	14,6	0,0	10,2	10,7	64
65	Seguros, reaseguros y fondos de pensiones, excepto Seguridad Social obligatoria	0,0	0,0	0,0	0,0	65
66	Actividades auxiliares a los servicios financieros y a los seguros	0,0	0,0	0,0	0,0	66
<b>Sección L</b>	<b>ACTIVIDADES INMOBILIARIAS</b>	<b>0,0</b>	<b>0,0</b>	<b>0,0</b>	<b>0,0</b>	<b>Sección L</b>
68	Actividades inmobiliarias	0,0	0,0	0,0	0,0	68
<b>Sección M</b>	<b>ACTIVIDADES PROFESIONALES, CIENTÍFICAS Y TÉCNICAS</b>	<b>0,0</b>	<b>18,7</b>	<b>3,2</b>	<b>3,8</b>	<b>Sección M</b>
69	Actividades jurídicas y de contabilidad	0,0	0,0	8,4	4,6	69
70	Actividades de las sedes centrales; actividades de consultoría de gestión empresarial	0,0	0,0	0,0	0,0	70
71	Servicios técnicos de arquitectura e ingeniería; ensayos y análisis técnicos	0,0	0,0	0,0	0,0	71
72	Investigación y desarrollo	0,0	0,0	0,0	0,0	72
73	Publicidad y estudios de mercado	0,0	0,0	0,0	0,0	73
74	Otras actividades profesionales, científicas y técnicas	0,0	239,8	0,0	20,8	74
75	Actividades veterinarias	0,0	0,0	0,0	0,0	75
<b>Sección N</b>	<b>ACTIVIDADES ADMINISTRATIVAS Y SERVICIOS AUXILIARES</b>	<b>7,0</b>	<b>9,4</b>	<b>9,6</b>	<b>8,7</b>	<b>Sección N</b>
77	Actividades de alquiler	42,4	0,0	29,8	29,6	77
78	Actividades relacionadas con el empleo	0,0	0,0	0,0	0,0	78
79	Actividades de agencias de viajes, operadores turísticos, servicios de reservas y otros relacionados	0,0	0,0	0,0	0,0	79
80	Actividades de seguridad e investigación	0,0	0,0	18,2	11,4	80
81	Servicios a edificios y actividades de jardinería	6,2	21,5	8,3	8,9	81
82	Actividades administrativas de oficina y otras actividades auxiliares a las empresas	0,0	0,0	10,9	7,3	82
<b>Sección O</b>	<b>ADMINISTRACIÓN PÚBLICA Y DEFENSA; SEGURIDAD SOCIAL OBLIGATORIA</b>	<b>9,2</b>	<b>25,0</b>	<b>8,8</b>	<b>11,1</b>	<b>Sección O</b>
84	Administración Pública y defensa; Seguridad Social obligatoria	9,2	25,0	8,8	11,1	84
<b>Sección P</b>	<b>EDUCACIÓN</b>	<b>5,9</b>	<b>0,0</b>	<b>10,1</b>	<b>7,9</b>	<b>Sección P</b>
85	Educación	5,9	0,0	10,1	7,9	85
<b>Sección Q</b>	<b>ACTIVIDADES SANITARIAS Y DE SERVICIOS SOCIALES</b>	<b>17,4</b>	<b>0,0</b>	<b>4,8</b>	<b>8,6</b>	<b>Sección Q</b>
86	Actividades sanitarias	19,9	0,0	0,0	7,0	86
87	Asistencia en establecimientos residenciales	18,6	0,0	17,1	15,7	87
88	Actividades de servicios sociales sin alojamiento	0,0	0,0	20,8	9,3	88
<b>Sección R</b>	<b>ACTIVIDADES ARTÍSTICAS, RECREATIVAS Y DE ENTRETENIMIENTO</b>	<b>13,0</b>	<b>0,0</b>	<b>8,5</b>	<b>9,0</b>	<b>Sección R</b>
90	Actividades de creación, artísticas y espectáculos	0,0	0,0	0,0	0,0	90
91	Actividades de bibliotecas, archivos, museos y otras actividades culturales	0,0	0,0	0,0	0,0	91
92	Actividades de juegos de azar y apuestas	0,0	0,0	0,0	0,0	92
93	Actividades deportivas, recreativas y de entretenimiento	19,1	0,0	12,8	13,4	93
<b>Sección S</b>	<b>OTROS SERVICIOS</b>	<b>9,6</b>	<b>0,0</b>	<b>7,0</b>	<b>7,1</b>	<b>Sección S</b>
94	Actividades asociativas	0,0	0,0	0,0	0,0	94
95	Reparación de ordenadores, efectos personales y artículos de uso doméstico	0,0	0,0	61,5	32,3	95
96	Otros servicios personales	15,9	0,0	0,0	6,1	96
<b>Sección T</b>	<b>ACTIVIDADES DE LOS HOGARES COMO EMPLEADORES Y COMO PRODUCTORES DE BIENES Y SERVICIOS PARA USO PROPIO</b>	<b>34,0</b>	<b>0,0</b>	<b>14,4</b>	<b>18,8</b>	<b>Sección T</b>
97	Actividades de los hogares como empleadores de personal doméstico	34,0	0,0	14,4	18,8	97
98	Actividades de los hogares como productores de bienes y servicios para uso propio	0,0	0,0	0,0	0,0	98
<b>Sección U</b>	<b>ACTIVIDADES DE ORGANIZACIONES Y ORGANISMOS EXTRATERRITORIALES</b>	<b>0,0</b>	<b>0,0</b>	<b>0,0</b>	<b>0,0</b>	<b>Sección U</b>
99	Actividades de organizaciones y organismos extraterritoriales	0,0	0,0	0,0	0,0	99
	<b>OTROS SIN CLASIFICAR</b>	<b>0,0</b>	<b>0,0</b>	<b>0,0</b>	<b>0,0</b>	
	<b>TOTAL</b>	<b>20,1</b>	<b>16,2</b>	<b>21,5</b>	<b>20,3</b>	



**ÍNDICE DE INCIDENCIA DE ACCIDENTES MORTALES EN JORNADA DE TRABAJO POR SECCIONES, EN LA COMUNITAT VALENCIANA Y PROVINCIAS**

Datos contabilizados según fecha de baja médica, correspondientes al periodo Interanual: Enero – Diciembre 2015

Cuadro 15

SECCIONES CNAE-2009		ÍNDICE DE INCIDENCIA DE ACCIDENTES MORTALES EN JORNADA DE TRABAJO				CNAE-2009
		Provincia de Alicante	Provincia de Castellón	Provincia de Valencia	Comunitat Valenciana	
		Total	Total	Total	Total	
Sección A	AGRICULTURA, GANADERÍA, SILVICULTURA Y PESCA	0,00	9,12	6,54	5,15	Sección A
Sección B	INDUSTRIAS EXTRACTIVAS	0,00	0,00	0,00	0,00	Sección B
Sección C	INDUSTRIA MANUFACTURERA	5,96	8,39	6,41	6,60	Sección C
Sección D	SUMINISTRO DE ENERGIA ELECTRICA, GAS, VAPOR Y AIRE ACONDICIONADO	0,00	0,00	0,00	0,00	Sección D
Sección E	SUMINISTRO DE AGUA, ACTIVIDADES DE SANEAMIENTO, GESTIÓN DE RESIDUOS Y DESCONTAMINACIÓN	0,00	0,00	0,00	0,00	Sección E
Sección F	CONSTRUCCIÓN	8,62	0,00	12,37	9,42	Sección F
Sección G	COMERCIO AL POR MAYOR Y AL POR MENOR; REPARACIÓN DE VEHÍCULOS DE MOTOR Y MOTOCICLETAS	3,20	3,20	3,54	3,38	Sección G
Sección H	TRANSPORTE Y ALMACENAMIENTO	5,28	31,40	12,89	12,48	Sección H
Sección I	HOSTELERÍA	1,86	0,00	0,00	0,87	Sección I
Sección J	INFORMACIÓN Y COMUNICACIONES	0,00	0,00	0,00	0,00	Sección J
Sección K	ACTIVIDADES FINANCIERAS Y DE SEGUROS	0,00	0,00	36,13	24,95	Sección K
Sección L	ACTIVIDADES INMOBILIARIAS	0,00	0,00	3,17	1,92	Sección L
Sección M	ACTIVIDADES PROFESIONALES, CIENTÍFICAS Y TÉCNICAS	0,00	0,00	0,00	0,00	Sección M
Sección N	ACTIVIDADES ADMINISTRATIVAS Y SERVICIOS AUXILIARES	0,00	0,00	0,00	0,00	Sección N
Sección O	ADMINISTRACIÓN PÚBLICA Y DEFENSA; SEGURIDAD SOCIAL OBLIGATORIA	0,00	15,65	0,00	1,59	Sección O
Sección P	EDUCACIÓN	0,00	0,00	1,60	0,86	Sección P
Sección Q	ACTIVIDADES SANITARIAS Y DE SERVICIOS SOCIALES	0,00	48,74	0,00	5,24	Sección Q
Sección R	ACTIVIDADES ARTÍSTICAS, RECREATIVAS Y DE ENTRETENIMIENTO	0,00	0,00	0,00	0,00	Sección R
Sección S	OTROS SERVICIOS	216,29	0,00	61,51	97,01	Sección S
Sección T	ACTIVIDADES DE LOS HOGARES COMO EMPLEADORES Y COMO PRODUCTORES DE BIENES Y SERVICIOS PARA USO PROPIO	0,00	0,00	0,00	0,00	Sección T
Sección U	ACTIVIDADES DE ORGANIZACIONES Y ORGANISMOS EXTRATERRITORIALES	0,00	0,00	0,00	0,00	Sección U
	OTROS SIN CLASIFICAR	0,00	0,00	0,00	0,00	
	<b>TOTAL</b>	<b>2,80</b>	<b>5,22</b>	<b>3,74</b>	<b>3,61</b>	

**ÍNDICE DE INCIDENCIA DE ACCIDENTES MORTALES EN JORNADA DE TRABAJO POR SECCIONES Y DIVISIONES, EN LA COMUNITAT VALENCIANA Y PROVINCIAS**

Datos contabilizados según fecha de baja médica, correspondientes al periodo Interanual: Enero – Diciembre 2015

Cuadro 16

SECCIONES Y DIVISIONES CNAE-2009		ÍNDICE DE INCIDENCIA DE ACCIDENTES MORTALES EN JORNADA DE TRABAJO				
		Provincia de Alicante	Provincia de Castellón	Provincia de Valencia	Comunitat Valenciana	CNAE-2009
		Total	Total	Total	Total	
<b>Sección A</b>	<b>AGRICULTURA, GANADERIA, SILVICULTURA Y PESCA</b>	<b>0,00</b>	<b>9,12</b>	<b>6,54</b>	<b>5,15</b>	<b>Sección A</b>
01	Agricultura, ganadería, caza y servicios relacionados con las mismas	0,00	0,00	7,01	3,75	01
02	Silvicultura y explotación forestal	0,00	0,00	0,00	0,00	02
03	Pesca y acuicultura	0,00	134,95	0,00	45,91	03
<b>Sección C</b>	<b>INDUSTRIA MANUFACTURERA</b>	<b>5,96</b>	<b>8,39</b>	<b>6,41</b>	<b>6,60</b>	<b>Sección C</b>
10	Industria de la alimentación	0,00	0,00	5,28	3,47	10
15	Industria del cuero y del calzado	14,81	0,00	0,00	14,11	15
16	Industria de la madera y del corcho, excepto muebles; cestería y espartería	0,00	0,00	25,13	14,87	16
17	Industria del papel	0,00	97,85	0,00	15,89	17
18	Artes gráficas y reproducción de soportes grabados	0,00	0,00	30,48	18,54	18
19	Coquerías y refino de petróleo	0,00	0,00	0,00	0,00	19
20	Industria química	0,00	25,94	0,00	8,06	20
23	Fabricación de otros productos minerales no metálicos	0,00	6,22	0,00	4,08	23
24	Metalurgia; fabricación de productos de hierro, acero y ferroaleaciones	104,23	0,00	0,00	31,97	24
29	Fabricación de vehículos de motor, remolques y semirremolques	0,00	0,00	6,42	6,00	29
30	Fabricación de otro material de transporte	0,00	0,00	0,00	0,00	30
31	Fabricación de muebles	0,00	0,00	20,70	13,01	31
32	Otras industrias manufactureras	0,00	0,00	41,53	20,75	32
33	Reparación e instalación de maquinaria y equipo	0,00	0,00	30,86	18,92	33
<b>Sección F</b>	<b>CONSTRUCCIÓN</b>	<b>8,62</b>	<b>0,00</b>	<b>12,37</b>	<b>9,42</b>	<b>Sección F</b>
41	Construcción de edificios	0,00	0,00	9,48	4,41	41
42	Ingeniería civil	0,00	0,00	0,00	0,00	42
43	Actividades de construcción especializada	15,43	0,00	14,97	13,39	43
<b>Sección G</b>	<b>COMERCIO AL POR MAYOR Y AL POR MENOR; REPARACIÓN DE VEHICULOS DE MOTOR Y MOTOCICLETAS</b>	<b>3,20</b>	<b>3,20</b>	<b>3,54</b>	<b>3,38</b>	<b>Sección G</b>
45	Venta y reparación de vehículos de motor y motocicletas	0,00	34,86	0,00	4,28	45
46	Comercio al por mayor e intermediarios del comercio, excepto de vehículos de motor y motocicletas	6,65	0,00	9,15	7,17	46
47	Comercio al por menor, excepto de vehículos de motor y motocicletas	1,81	0,00	0,00	0,69	47
<b>Sección H</b>	<b>TRANSPORTE Y ALMACENAMIENTO</b>	<b>5,28</b>	<b>31,40</b>	<b>12,89</b>	<b>12,48</b>	<b>Sección H</b>
49	Transporte terrestre y por tubería	8,92	44,45	14,25	16,32	49
50	Transporte marítimo y por vías navegables interiores	0,00	0,00	0,00	0,00	50
51	Transporte aéreo	0,00	0,00	0,00	0,00	51
52	Almacenamiento y actividades anexas al transporte	0,00	0,00	14,64	10,34	52
<b>Sección K</b>	<b>ACTIVIDADES FINANCIERAS Y DE SEGUROS</b>	<b>0,00</b>	<b>0,00</b>	<b>36,13</b>	<b>24,95</b>	<b>Sección K</b>
64	Servicios financieros, excepto seguros y fondos de pensiones	0,00	0,00	0,00	0,00	64
65	Seguros, reaseguros y fondos de pensiones, excepto Seguridad Social obligatoria	0,00	0,00	23,69	10,88	65
66	Actividades auxiliares a los servicios financieros y a los seguros	0,00	0,00	0,00	0,00	66
<b>Sección L</b>	<b>ACTIVIDADES INMOBILIARIAS</b>	<b>0,00</b>	<b>0,00</b>	<b>3,17</b>	<b>1,92</b>	<b>Sección L</b>
68	Actividades inmobiliarias	0,00	0,00	8,38	4,62	68
<b>Sección N</b>	<b>ACTIVIDADES ADMINISTRATIVAS Y SERVICIOS AUXILIARES</b>	<b>0,00</b>	<b>0,00</b>	<b>0,00</b>	<b>0,00</b>	<b>Sección N</b>
78	Actividades relacionadas con el empleo	0,00	0,00	0,00	0,00	78
82	Actividades administrativas de oficina y otras actividades auxiliares a las empresas	0,00	0,00	0,00	0,00	82
<b>Sección O</b>	<b>ADMINISTRACIÓN PÚBLICA Y DEFENSA; SEGURIDAD SOCIAL OBLIGATORIA</b>	<b>0,00</b>	<b>15,65</b>	<b>0,00</b>	<b>1,59</b>	<b>Sección O</b>
84	Administración Pública y defensa; Seguridad Social obligatoria	0,00	15,65	0,00	1,59	84
<b>Sección Q</b>	<b>ACTIVIDADES SANITARIAS Y DE SERVICIOS SOCIALES</b>	<b>0,00</b>	<b>48,74</b>	<b>0,00</b>	<b>5,24</b>	<b>Sección Q</b>
86	Actividades sanitarias	0,00	78,47	0,00	9,29	86
87	Asistencia en establecimientos residenciales	0,00	0,00	0,00	0,00	87
<b>Sección S</b>	<b>OTROS SERVICIOS</b>	<b>216,29</b>	<b>0,00</b>	<b>61,51</b>	<b>97,01</b>	<b>Sección S</b>
94	Actividades asociativas	31,88	0,00	0,00	12,26	94
95	Reparación de ordenadores, efectos personales y artículos de uso doméstico	0,00	0,00	0,00	0,00	95
96	Otros servicios personales	0,00	0,00	4,79	2,69	96
	<b>OTROS SIN CLASIFICAR</b>	<b>0,00</b>	<b>0,00</b>	<b>0,00</b>	<b>0,00</b>	
<b>TOTAL</b>		<b>2,80</b>	<b>5,22</b>	<b>3,74</b>	<b>3,61</b>	

**TOTAL DE ACCIDENTES MORTALES EN JORNADA DE TRABAJO SEGÚN CLASIFICACIÓN EN: NO TRAUMÁTICOS, TRAUMÁTICOS TRÁFICO Y RESTO TRAUMÁTICOS, EN LA COMUNITAT VALENCIANA Y PROVINCIAS**

Datos contabilizados según fecha de baja médica, correspondientes al periodo Interanual: Enero – Diciembre 2015

Cuadro 17

SECCIONES Y DIVISIONES CNAE-2009			ACCIDENTES MORTALES EN JORNADA DE TRABAJO												
			PROVINCIA ALICANTE			PROVINCIA CASTELLÓN			PROVINCIA VALENCIA			COMUNITAT VALENCIANA			
			NO TRAUMÁT.	TRAUMÁT. TRÁFICO	RESTO TRAUMÁT.	NO TRAUMÁT.	TRAUMÁT. TRÁFICO	RESTO TRAUMÁT.	NO TRAUMÁT.	TRAUMÁT. TRÁFICO	RESTO TRAUMÁT.	NO TRAUMÁT.	TRAUMÁT. TRÁFICO	RESTO TRAUMÁT.	
SECCIÓN A	AGRICULTURA, GANADERÍA, SILVICULTURA Y PESCA	01 - Agricultura, ganadería, caza y servicios relacionados con las mismas	-	-	-	-	-	-	2	-	-	2	-	-	
		02 - Silvicultura y explotación forestal	-	-	-	-	-	-	-	-	-	-	-	-	-
		03 - Pesca y acuicultura	-	-	-	1	-	-	-	-	-	-	1	-	-
SECCIÓN C	INDUSTRIA MANUFACTURERA	10 - Industria de la alimentación	-	-	-	-	-	-	-	-	1	-	-	1	
		15 - Industria del cuero y del calzado	2	1	-	-	-	-	-	-	-	2	1	-	
		16 - Industria de la madera y del corcho, excepto muebles, cestería y espartería	-	-	-	-	-	-	1	-	-	1	-	-	
		17 - Industria del papel	-	-	-	-	-	1	-	-	-	-	-	1	
		18 - Artes gráficas y reproducción de soportes grabados	-	-	-	-	-	-	1	-	-	1	-	-	
		20 - Industria química	-	-	-	-	-	1	-	-	-	-	-	1	
		23 - Fabricación de otros productos minerales no metálicos	-	-	-	1	-	-	-	-	-	1	-	-	
		24 - Metalurgia, fabricación de productos de hierro, acero y ferroaleaciones	-	-	1	-	-	-	-	-	-	-	-	1	
		28 - Fabricación de maquinaria y equipo n.c.o.p.	-	-	-	-	-	-	-	-	1	-	-	1	
		29 - Fabricación de vehículos de motor, remolques y semirremolques	-	-	-	-	-	-	-	-	1	-	-	1	
		30 - Fabricación de otro material de transporte	-	-	-	-	-	-	-	-	-	-	-	-	
		31 - Fabricación de muebles	-	-	-	-	-	-	1	-	-	1	-	-	
		32 - Otras industrias manufactureras	-	-	-	-	-	-	-	-	1	-	-	1	
		33 - Reparación e instalación de maquinaria y equipo	-	-	-	-	-	-	1	-	-	1	-	-	
		SECCIÓN F	CONSTRUCCIÓN	41 - Construcción de edificios	-	-	-	-	-	-	-	-	1	-	-
42 - Ingeniería civil	-			-	-	-	-	-	-	-	-	-	-	-	
43 - Actividades de construcción especializada	-			-	2	-	-	-	1	-	2	1	-	4	
SECCIÓN G	COMERCIO AL POR MAYOR Y AL POR MENOR, REPARACIÓN DE VEHÍCULOS DE MOTOR Y MOTOCICLETAS	45 - Venta y reparación de vehículos de motor y motocicletas	-	-	-	-	1	-	-	-	-	1	-		
		46 - Comercio al por mayor e intermediarios del comercio, excepto de vehículos de motor y motocicletas	1	-	1	-	-	-	3	-	-	4	-	1	
		47 - Comercio al por menor, excepto de vehículos de motor y motocicletas	-	-	1	-	-	-	-	-	-	-	-	1	
SECCIÓN H	TRANSPORTE Y ALMACENAMIENTO	49 - Transporte terrestre y por tubería	-	1	-	1	1	-	3	1	-	4	3	-	
		52 - Almacenamiento y actividades anexas al transporte	-	-	-	-	-	-	-	-	1	-	-	1	
SECCIÓN I	HOSTELERIA	53 - Actividades postales y de correos	-	-	-	-	-	-	-	-	-	-	-		
		55 - Servicios de alojamiento	1	-	-	-	-	-	-	-	-	1	-	-	
SECCIÓN K	ACTIVIDADES FINANCIERAS Y DE SEGUROS	64 - Servicios financieros, excepto seguros y fondos de pensiones	-	-	-	-	-	-	-	-	-	-	-		
		65 - Seguros, reaseguros y fondos de pensiones, excepto Seguridad Social obligatoria	-	-	-	-	-	-	1	-	-	1	-	-	
		66 - Actividades auxiliares a los servicios financieros y a los seguros	-	-	-	-	-	-	-	-	-	-	-	-	
SECCIÓN N	ACTIVIDADES ADMINISTRATIVAS Y SERVICIOS AUXILIARES	77 - Actividades de alquiler	-	-	-	-	-	-	-	-	-	-	-		
		78 - Actividades relacionadas con el empleo	-	-	-	-	-	-	2	-	-	2	-	-	
		79 - Actividades de agencias de viajes, operadores turísticos, servicios de reservas y otros relacionados	-	-	-	-	-	-	-	-	-	-	-	-	
		80 - Actividades de seguridad e investigación	-	-	-	-	-	-	-	-	-	-	-	-	
		81 - Servicios a edificios y actividades de jardinería	-	-	-	-	-	-	-	-	-	-	-	-	
SECCIÓN O	ADMINISTRACIÓN PÚBLICA Y DEFENSA; SEGURIDAD SOCIAL OBLIGATORIA	82 - Actividades administrativas de oficina y otras actividades auxiliares a las empresas	-	-	-	-	-	-	1	-	-	1	-	-	
		84 - Administración Pública y defensa, Seguridad Social obligatoria	-	-	-	1	-	-	-	-	-	1	-	-	
SECCIÓN P	EDUCACIÓN	85 - Educación	-	-	-	-	-	-	-	1	-	-	1	-	
		86 - Actividades sanitarias	-	-	-	-	-	-	1	-	-	-	-	1	
SECCIÓN Q	ACTIVIDADES SANITARIAS Y DE SERVICIOS SOCIALES	87 - Asistencia en establecimientos residenciales	-	-	-	-	-	-	-	-	-	-	-		
		88 - Actividades de servicios sociales sin alojamiento	-	-	-	-	-	-	-	-	-	-	-	-	
		94 - Actividades asociativas	2	-	-	-	-	-	-	-	-	2	-	-	
SECCIÓN S	OTROS SERVICIOS	95 - Reparación de ordenadores, efectos personales y artículos de uso doméstico	-	-	-	-	-	-	-	-	-	-	-		
		96 - Otros servicios personales	-	-	-	-	-	-	-	-	-	-	-	-	
		NO CONSTA	-	-	-	-	-	-	-	-	-	-	-	-	
<b>SUBTOTAL</b>			<b>6</b>	<b>2</b>	<b>5</b>	<b>4</b>	<b>2</b>	<b>3</b>	<b>17</b>	<b>2</b>	<b>8</b>	<b>27</b>	<b>6</b>	<b>16</b>	
<b>TOTAL</b>			<b>13</b>			<b>9</b>			<b>27</b>			<b>49</b>			
<b>PORCENTAJE (%)</b>			<b>46,2</b>	<b>15,4</b>	<b>38,5</b>	<b>44,4</b>	<b>22,2</b>	<b>33,3</b>	<b>63,0</b>	<b>7,4</b>	<b>29,6</b>	<b>55,1</b>	<b>12,2</b>	<b>32,7</b>	

**EVOLUCIÓN DEL TOTAL DE ACCIDENTES MORTALES EN JORNADA DE TRABAJO SEGÚN CLASIFICACIÓN EN: NO TRAUMÁTICOS, TRAUMÁTICOS TRÁFICO Y RESTO TRAUMÁTICOS, EN LA COMUNITAT VALENCIANA Y PROVINCIAS, RESPECTO AL PERIODO INTERANUAL ANTERIOR**

Datos contabilizados según fecha de baja médica, correspondientes al periodo Interanual: Enero – Diciembre 2015  
 Datos contabilizados según fecha de baja médica, correspondientes al periodo Interanual: Enero – Diciembre 2015

Cuadro 18

	NO TRAUMÁTICOS			TRAUMÁTICOS ASOCIADOS AL TRÁFICO			RESTO DE TRAUMÁTICOS			TOTALES		
	Enero – Diciembre 2015	Enero – Diciembre 2015	▲%	Enero – Diciembre 2015	Enero – Diciembre 2015	▲%	Enero – Diciembre 2015	Enero – Diciembre 2015	▲%	Enero – Diciembre 2015	Enero – Diciembre 2015	▲%
<b>ALICANTE</b>	4	6	50,0	0	2	-	5	5	-	9	13	44,4
<b>CASTELLÓN</b>	1	4	300,0	2	2	-	2	3	50,0	5	9	80,0
<b>VALENCIA</b>	13	17	30,8	10	2	-80,0	4	8	100,0	27	27	-
<b>COMUNITAT VALENCIANA</b>	<b>18</b>	<b>27</b>	<b>50,0</b>	<b>12</b>	<b>6</b>	<b>-50,0</b>	<b>11</b>	<b>16</b>	<b>45,5</b>	<b>41</b>	<b>49</b>	<b>19,5</b>

**ACCIDENTES MORTALES TRAUMÁTICOS EN JORNADA DE TRABAJO, EXCLUIDOS LOS NO TRAUMÁTICOS Y LOS ASOCIADOS AL TRÁFICO EN LA COMUNITAT VALENCIANA, SEGÚN AGRUPACIÓN DE CÓDIGOS DE FORMA DEL ACCIDENTE**

Datos contabilizados según fecha de baja médica, correspondientes al periodo Interanual: Enero – Diciembre 2015

Cuadro 19

COMUNITAT VALENCIANA		ACCIDENTES MORTALES EN JORNADA DE TRABAJO SEGÚN AGRUPACIÓN DE CÓDIGOS DE FORMA DE LOS ACCIDENTES																		TOTAL	
		FORMAS 10-19: Contacto con corriente eléctrica, fuego, temperatura o sustancias peligrosas		FORMAS 20-29: Ahogamientos, quedar sepultado, quedar envuelto.		FORMAS 30-39: Aplastamiento sobre o contra un objeto inmóvil (el trabajador está en movimiento)		FORMAS 40-49: Choque o golpe contra un objeto en movimiento, colisión		FORMAS 50-59: Contacto con agente material cortante, punzante, duro, rugoso		FORMAS 60-69: Quedar atrapado, ser aplastado, sufrir una amputación.		FORMAS 70-79: Sobreesfuerzo físico, trauma psíquico, exposición a radiaciones, ruido, luz o presión.		FORMAS 80-89: Mordeduras, patadas, etc. (de animales o personas).		OTRAS FORMAS SIN ESPECIFICAR. Ninguna información			
		Nº	%	Nº	%	Nº	%	Nº	%	Nº	%	Nº	%	Nº	%	Nº	%	Nº	%		
<b>SECCIONES Y DIVISIONES CNAE-2009</b>		Nº	%	Nº	%	Nº	%	Nº	%	Nº	%	Nº	%	Nº	%	Nº	%	Nº	%		
SECCIÓN A	AGRICULTURA, GANADERÍA, SILVICULTURA Y PESCA	01 - Agricultura, ganadería, caza y servicios relacionados con las mismas	0	-	0	-	0	-	0	-	0	-	0	-	0	-	0	-	0	-	0
		02 - Silvicultura y explotación forestal	0	-	0	-	0	-	0	-	0	-	0	-	0	-	0	-	0	-	0
		03 - Pesca y acuicultura	0	-	0	-	0	-	0	-	0	-	0	-	0	-	0	-	0	-	0
SECCIÓN C	INDUSTRIA MANUFACTURERA	10 - Industria de la alimentación	0	-	0	-	1	100,0	0	-	0	-	0	-	0	-	0	-	0	-	1
		19 - Coquerías y refino de petróleo	0	-	0	-	0	-	0	-	0	-	0	-	0	-	0	-	0	-	0
		20 - Industria química	0	-	0	-	1	100,0	0	-	0	-	0	-	0	-	0	-	0	-	1
		21 - Fabricación de productos farmacéuticos	0	-	0	-	0	-	0	-	0	-	0	-	0	-	0	-	0	-	0
		22 - Fabricación de productos de caucho y plásticos	0	-	0	-	0	-	0	-	0	-	0	-	0	-	0	-	0	-	0
		23 - Fabricación de otros productos minerales no metálicos	0	-	0	-	0	-	0	-	0	-	0	-	0	-	0	-	0	-	0
		24 - Metalurgia, fabricación de productos de hierro, acero y ferroaleaciones	0	-	0	-	0	-	0	-	0	-	1	100,0	0	-	0	-	0	-	1
		28 - Fabricación de maquinaria y equipo n.c.o.p.	0	-	0	-	1	100,0	0	-	0	-	0	-	0	-	0	-	0	-	1
		29 - Fabricación de vehículos de motor, remolques y semirremolques	0	-	0	-	0	-	0	-	0	-	1	100,0	0	-	0	-	0	-	1
		30 - Fabricación de otro material de transporte	0	-	0	-	0	-	0	-	0	-	0	-	0	-	0	-	0	-	0
		31 - Fabricación de muebles	0	-	0	-	0	-	0	-	0	-	0	-	0	-	0	-	0	-	0
32 - Otras industrias manufactureras	0	-	0	-	0	-	0	-	0	-	1	100,0	0	-	0	-	0	-	1		
33 - Reparación e instalación de maquinaria y equipo	0	-	0	-	0	-	0	-	0	-	0	-	0	-	0	-	0	-	0		
SECCIÓN D	SUMINISTRO DE ENERGÍA ELÉCTRICA, GAS, VAPOR Y AIRE ACONDICIONADO	35 - Suministro de energía eléctrica, gas, vapor y aire acondicionado	0	-	0	-	0	-	0	-	0	-	0	-	0	-	0	-	0	-	0
SECCIÓN F	CONSTRUCCIÓN	41 - Construcción de edificios	0	-	0	-	1	100,0	0	-	0	-	0	-	0	-	0	-	0	-	1
		42 - Ingeniería civil	0	-	0	-	0	-	0	-	0	-	0	-	0	-	0	-	0	-	0
		43 - Actividades de construcción especializada	1	25,0	0	-	2	50,0	0	-	0	-	1	25,0	0	-	0	-	0	-	4
SECCIÓN G	COMERCIO AL POR MAYOR Y AL POR MENOR; REPARACIÓN DE VEHÍCULOS DE MOTOR Y MOTOCICLETAS	45 - Venta y reparación de vehículos de motor y motocicletas	0	-	0	-	0	-	0	-	0	-	0	-	0	-	0	-	0	-	0
		46 - Comercio al por mayor e intermediarios del comercio, excepto de vehículos de motor y motocicletas	0	-	0	-	1	100,0	0	-	0	-	0	-	0	-	0	-	0	-	1
SECCIÓN H	TRANSPORTE Y ALMACENAMIENTO	47 - Comercio al por menor, excepto de vehículos de motor y motocicletas	0	-	0	-	1	100,0	0	-	0	-	0	-	0	-	0	-	0	-	1
		49 - Transporte terrestre y por tubería	0	-	0	-	0	-	0	-	0	-	0	-	0	-	0	-	0	-	0
		50 - Transporte marítimo y por vías navegables interiores	0	-	0	-	0	-	0	-	0	-	0	-	0	-	0	-	0	-	0
		51 - Transporte aéreo	0	-	0	-	0	-	0	-	0	-	0	-	0	-	0	-	0	-	0
		52 - Almacenamiento y actividades anexas al transporte	0	-	0	-	0	-	0	-	0	-	1	100,0	0	-	0	-	0	-	1
53 - Actividades postales y de correos	0	-	0	-	0	-	0	-	0	-	0	-	0	-	0	-	0	-	0		
SECCIÓN I	HOSTELERÍA	55 - Servicios de alojamiento	0	-	0	-	0	-	0	-	0	-	0	-	0	-	0	-	0	-	0
		56 - Servicios de comidas y bebidas	0	-	0	-	0	-	0	-	0	-	0	-	0	-	0	-	0	-	0
SECCIÓN K	ACTIVIDADES FINANCIERAS Y DE SEGUROS	64 - Servicios financieros, excepto seguros y fondos de pensiones	0	-	0	-	0	-	0	-	0	-	0	-	0	-	0	-	0	-	0
		65 - Seguros, reaseguros y fondos de pensiones, excepto Seguridad Social obligatoria	0	-	0	-	0	-	0	-	0	-	0	-	0	-	0	-	0	-	0
SECCIÓN L	ACTIVIDADES INMOBILIARIAS	66 - Actividades auxiliares a los servicios financieros y a los seguros	0	-	0	-	0	-	0	-	0	-	0	-	0	-	0	-	0	-	0
		68 - Actividades inmobiliarias	0	-	0	-	0	-	0	-	0	-	0	-	0	-	0	-	0	-	0
SECCIÓN S	OTROS SERVICIOS	94 - Actividades asociativas	0	-	0	-	0	-	0	-	0	-	0	-	0	-	0	-	0	-	0
		95 - Reparación de ordenadores, erectos personales y artículos de uso doméstico	0	-	0	-	0	-	0	-	0	-	0	-	0	-	0	-	0	-	0
		96 - Otros servicios personales	0	-	0	-	0	-	0	-	0	-	0	-	0	-	0	-	0	-	0
SECCIÓN T	ACTIVIDADES DE LOS HOGARES COMO EMPLEADORES Y COMO PRODUCTORES DE BIENES Y SERVICIOS PARA USO PROPIO	97 - Actividades de los hogares como empleadores de personal doméstico	0	-	0	-	0	-	0	-	0	-	0	-	0	-	0	-	0	-	0
		98 - Actividades de los hogares como productores de bienes y servicios para uso propio	0	-	0	-	0	-	0	-	0	-	0	-	0	-	0	-	0	-	0
SECCIÓN U	ACTIV. DE ORGANIZACIONES Y ORGANISMOS EXTRATERRITORIALES	99 - Actividades de organizaciones y organismos extraterritoriales	0	-	0	-	0	-	0	-	0	-	0	-	0	-	0	-	0	-	0
NO CONSTA			0	-	0	-	0	-	0	-	0	-	0	-	0	-	0	-	0	-	0
<b>TOTAL</b>			<b>1</b>	<b>6,3</b>	<b>0</b>	<b>-</b>	<b>10</b>	<b>62,5</b>	<b>0</b>	<b>-</b>	<b>0</b>	<b>-</b>	<b>5</b>	<b>31,3</b>	<b>0</b>	<b>-</b>	<b>0</b>	<b>-</b>	<b>0</b>	<b>-</b>	<b>16</b>

**ACCIDENTES MORTALES TRAUMÁTICOS EN JORNADA DE TRABAJO, EXCLUIDOS LOS NO TRAUMÁTICOS Y LOS ASOCIADOS AL TRÁFICO EN ALICANTE, SEGÚN LA FORMA DEL ACCIDENTE**

Datos contabilizados según fecha de baja médica, correspondientes al periodo Interanual: Enero – Diciembre 2015

Cuadro 20

SECCIONES Y DIVISIONES CNAE-2009		ACCIDENTES MORTALES EN JORNADA DE TRABAJO																		TOTAL		
		SEGÚN AGRUPACIÓN DE CÓDIGOS DE FORMA DE LOS ACCIDENTES																				
		FORMAS 10-19. Contacto con corriente eléctrica, fuego, temperatura o sustancias peligrosas		FORMAS 20-29. Ahogamientos, quedar sepultado, quedar envuelto.		FORMAS 30-39. Aplastamiento sobre o contra un objeto inmóvil (el trabajador está en movimiento)		FORMAS 40-49. Choque o golpe contra un objeto en movimiento, colisión		FORMAS 50-59. Contacto con agente material cortante, punzante, duro, rugoso		FORMAS 60-69. Quedar atrapado, ser aplastado, sufrir una amputación.		FORMAS 70-79. Sobreesfuerzo físico, trauma psíquico, exposición a radiaciones, ruido, luz o presión.		FORMAS 80-89. Mordeduras, patadas, etc. (de animales o personas).		OTRAS FORMAS SIN ESPECIFICAR. Ninguna información				
Nº	%	Nº	%	Nº	%	Nº	%	Nº	%	Nº	%	Nº	%	Nº	%	Nº	%	Nº	%			
SECCIÓN A	AGRICULTURA, GANADERÍA, SILVICULTURA Y PESCA	01 - Agricultura, ganadería, caza y servicios relacionados con las mismas	0	-	0	-	0	-	0	-	0	-	0	-	0	-	0	-	0	-	0	
		02 - Silvicultura y explotación forestal	0	-	0	-	0	-	0	-	0	-	0	-	0	-	0	-	0	-	0	-
		03 - Pesca y acuicultura	0	-	0	-	0	-	0	-	0	-	0	-	0	-	0	-	0	-	0	-
SECCIÓN C	INDUSTRIA MANUFACTURERA	22 - Fabricación de productos de caucho y plásticos	0	-	0	-	0	-	0	-	0	-	0	-	0	-	0	-	0	-	0	
		23 - Fabricación de otros productos minerales no metálicos	0	-	0	-	0	-	0	-	0	-	0	-	0	-	0	-	0	-	0	-
		24 - Metalurgia, fabricación de productos de hierro, acero y ferroaleaciones	0	-	0	-	0	-	0	-	0	-	1	100,0	0	-	0	-	0	-	0	-
		25 - Fabricación de productos metálicos, excepto maquinaria y equipo	0	-	0	-	0	-	0	-	0	-	0	-	0	-	0	-	0	-	0	-
		26 - Fabricación de productos informáticos, electrónicos y ópticos	0	-	0	-	0	-	0	-	0	-	0	-	0	-	0	-	0	-	0	-
		27 - Fabricación de material y equipo eléctrico	0	-	0	-	0	-	0	-	0	-	0	-	0	-	0	-	0	-	0	-
		28 - Fabricación de maquinaria y equipo n.c.o.p.	0	-	0	-	0	-	0	-	0	-	0	-	0	-	0	-	0	-	0	-
		29 - Fabricación de vehículos de motor, remolques y semirremolques	0	-	0	-	0	-	0	-	0	-	0	-	0	-	0	-	0	-	0	-
		30 - Fabricación de otro material de transporte	0	-	0	-	0	-	0	-	0	-	0	-	0	-	0	-	0	-	0	-
		31 - Fabricación de muebles	0	-	0	-	0	-	0	-	0	-	0	-	0	-	0	-	0	-	0	-
SECCIÓN F	CONSTRUCCIÓN	32 - Otras industrias manufactureras	0	-	0	-	0	-	0	-	0	-	0	-	0	-	0	-	0	-	0	
		33 - Reparación e instalación de maquinaria y equipo	0	-	0	-	0	-	0	-	0	-	0	-	0	-	0	-	0	-	0	-
		41 - Construcción de edificios	0	-	0	-	0	-	0	-	0	-	0	-	0	-	0	-	0	-	0	-
		42 - Ingeniería civil	0	-	0	-	0	-	0	-	0	-	0	-	0	-	0	-	0	-	0	-
		43 - Actividades de construcción especializada	1	50,0	0	-	1	50,0	0	-	0	-	0	-	0	-	0	-	0	-	0	-
SECCIÓN G	COMERCIO AL POR MAYOR Y AL POR MENOR; REPARACION DE VEHICULOS DE MOTOR Y MOTOCICLETAS	45 - Venta y reparación de vehículos de motor y motocicletas	0	-	0	-	0	-	0	-	0	-	0	-	0	-	0	-	0	-	0	
		46 - Comercio al por mayor e intermediarios del comercio, excepto de vehículos de motor y motocicletas	0	-	0	-	1	100,0	0	-	0	-	0	-	0	-	0	-	0	-	0	-
SECCIÓN L	ACTIVIDADES INMOBILIARIAS	47 - Comercio al por menor, excepto de vehículos de motor y motocicletas	0	-	0	-	1	100,0	0	-	0	-	0	-	0	-	0	-	0	-	1	
		68 - Actividades inmobiliarias	0	-	0	-	0	-	0	-	0	-	0	-	0	-	0	-	0	-	0	-
SECCIÓN M	ACTIVIDADES PROFESIONALES, CIENTÍFICAS Y TÉCNICAS	69 - Actividades jurídicas y de contabilidad	0	-	0	-	0	-	0	-	0	-	0	-	0	-	0	-	0	-	0	
		70 - Actividades de las sedes centrales, actividades de consultoría de gestión empresarial	0	-	0	-	0	-	0	-	0	-	0	-	0	-	0	-	0	-	0	-
		71 - Servicios técnicos de arquitectura e ingeniería, ensayos y análisis técnicos	0	-	0	-	0	-	0	-	0	-	0	-	0	-	0	-	0	-	0	-
SECCIÓN N	ACTIVIDADES ADMINISTRATIVAS Y SERVICIOS AUXILIARES	77 - Actividades de alquiler	0	-	0	-	0	-	0	-	0	-	0	-	0	-	0	-	0	-	0	
		78 - Actividades relacionadas con el empleo	0	-	0	-	0	-	0	-	0	-	0	-	0	-	0	-	0	-	0	-
		79 - Actividades de agencias de viajes, operadores turísticos, servicios de reservas y otros relacionados	0	-	0	-	0	-	0	-	0	-	0	-	0	-	0	-	0	-	0	-
		80 - Actividades de seguridad e investigación	0	-	0	-	0	-	0	-	0	-	0	-	0	-	0	-	0	-	0	-
		81 - Servicios a edificios y actividades de jardinería	0	-	0	-	0	-	0	-	0	-	0	-	0	-	0	-	0	-	0	-
SECCIÓN O	ADMINISTRACIÓN PÚBLICA Y DEFENSA; SEGURIDAD SOCIAL OBLIGATORIA	82 - Actividades administrativas de oficina y otras actividades auxiliares a las empresas	0	-	0	-	0	-	0	-	0	-	0	-	0	-	0	-	0	-	0	
		84 - Administración Pública y defensa, Seguridad Social obligatoria	0	-	0	-	0	-	0	-	0	-	0	-	0	-	0	-	0	-	0	-
SECCIÓN P	EDUCACIÓN	85 - Educación	0	-	0	-	0	-	0	-	0	-	0	-	0	-	0	-	0	-	0	-
		NO CONSTA	0	-	0	-	0	-	0	-	0	-	0	-	0	-	0	-	0	-	0	-
<b>TOTAL</b>			<b>1</b>	<b>20,0</b>	<b>0</b>	<b>-</b>	<b>3</b>	<b>60,0</b>	<b>0</b>	<b>-</b>	<b>0</b>	<b>-</b>	<b>1</b>	<b>20,0</b>	<b>0</b>	<b>-</b>	<b>0</b>	<b>-</b>	<b>0</b>	<b>-</b>	<b>5</b>	

## ACCIDENTES MORTALES TRAUMÁTICOS EN JORNADA DE TRABAJO, EXCLUIDOS LOS NO TRAUMÁTICOS Y LOS ASOCIADOS AL TRÁFICO EN CASTELLÓN, SEGÚN LA FORMA DEL ACCIDENTE

Datos contabilizados según fecha de baja médica, correspondientes al periodo Interanual: Enero – Diciembre 2015

Cuadro 21

SECCIONES Y DIVISIONES CNAE-2009		ACCIDENTES MORTALES EN JORNADA DE TRABAJO																		TOTAL		
		SEGÚN AGRUPACIÓN DE CÓDIGOS DE FORMA DE LOS ACCIDENTES																				
		FORMAS 10-19. Contacto con corriente eléctrica, fuego, temperatura o sustancias peligrosas		FORMAS 20-29. Ahogamientos, quedar sepultado, quedar envuelto.		FORMAS 30-39. Aplastamiento sobre o contra un objeto inmóvil (el trabajador está en movimiento)		FORMAS 40-49. Choque o golpe contra un objeto en movimiento, colisión		FORMAS 50-59. Contacto con agente material cortante, punzante, duro, rugoso		FORMAS 60-69. Quedar atrapado, ser aplastado, sufrir una amputación.		FORMAS 70-79. Sobreesfuerzo físico, trauma psíquico, exposición a radiaciones, ruido, luz o presión.		FORMAS 80-89. Mordeduras, patadas, etc. (de animales o personas).		OTRAS FORMAS SIN ESPECIFICAR. Ninguna información				
Nº	%	Nº	%	Nº	%	Nº	%	Nº	%	Nº	%	Nº	%	Nº	%	Nº	%	Nº	%			
SECCIÓN A	AGRICULTURA, GANADERÍA, SILVICULTURA Y PESCA	01 - Agricultura, ganadería, caza y servicios relacionados con las mismas	0	-	0	-	0	-	0	-	0	-	0	-	0	-	0	-	0	-	0	
		02 - Silvicultura y explotación forestal	0	-	0	-	0	-	0	-	0	-	0	-	0	-	0	-	0	-	0	-
		03 - Pesca y acuicultura	0	-	0	-	0	-	0	-	0	-	0	-	0	-	0	-	0	-	0	-
SECCIÓN C	INDUSTRIA MANUFACTURERA	23 - Fabricación de otros productos minerales no metálicos	0	-	0	-	0	-	0	-	0	-	0	-	0	-	0	-	0	-	0	
		24 - Metalurgia, fabricación de productos de hierro, acero y ferroaleaciones	0	-	0	-	0	-	0	-	0	-	0	-	0	-	0	-	0	-	0	-
		25 - Fabricación de productos metálicos, excepto maquinaria y equipo	0	-	0	-	0	-	0	-	0	-	0	-	0	-	0	-	0	-	0	-
		26 - Fabricación de productos informáticos, electrónicos y ópticos	0	-	0	-	0	-	0	-	0	-	0	-	0	-	0	-	0	-	0	-
		27 - Fabricación de material y equipo eléctrico	0	-	0	-	0	-	0	-	0	-	0	-	0	-	0	-	0	-	0	-
		28 - Fabricación de maquinaria y equipo n.c.o.p.	0	-	0	-	0	-	0	-	0	-	0	-	0	-	0	-	0	-	0	-
		29 - Fabricación de vehículos de motor, remolques y semirremolques	0	-	0	-	0	-	0	-	0	-	0	-	0	-	0	-	0	-	0	-
		30 - Fabricación de otro material de transporte	0	-	0	-	0	-	0	-	0	-	0	-	0	-	0	-	0	-	0	-
		31 - Fabricación de muebles	0	-	0	-	0	-	0	-	0	-	0	-	0	-	0	-	0	-	0	-
		32 - Otras industrias manufactureras	0	-	0	-	0	-	0	-	0	-	0	-	0	-	0	-	0	-	0	-
33 - Reparación e instalación de maquinaria y equipo	0	-	0	-	0	-	0	-	0	-	0	-	0	-	0	-	0	-	0	-		
SECCIÓN D	SUMINISTRO DE ENERGÍA ELÉCTRICA, GAS, VAPOR Y AIRE ACONDICIONADO	35 - Suministro de energía eléctrica, gas, vapor y aire acondicionado	0	-	0	-	0	-	0	-	0	-	0	-	0	-	0	-	0	-	0	
SECCIÓN F	CONSTRUCCIÓN	41 - Construcción de edificios	0	-	0	-	0	-	0	-	0	-	0	-	0	-	0	-	0	-	0	
		42 - Ingeniería civil	0	-	0	-	0	-	0	-	0	-	0	-	0	-	0	-	0	-	0	-
		43 - Actividades de construcción especializada	0	-	0	-	0	-	0	-	0	-	0	-	0	-	0	-	0	-	0	-
SECCIÓN I	HOSTELERIA	55 - Servicios de alojamiento	0	-	0	-	0	-	0	-	0	-	0	-	0	-	0	-	0	-	0	
		56 - Servicios de comidas y bebidas	0	-	0	-	0	-	0	-	0	-	0	-	0	-	0	-	0	-	0	-
SECCIÓN L	ACTIVIDADES INMOBILIARIAS	68 - Actividades inmobiliarias	0	-	0	-	0	-	0	-	0	-	0	-	0	-	0	-	0	-	0	
SECCIÓN R		93 - Actividades deportivas, recreativas y de entretenimiento	0	-	0	-	0	-	0	-	0	-	0	-	0	-	0	-	0	-	0	
SECCIÓN U	ACTIVIDADES DE ORGANIZACIONES Y ORGANISMOS EXTRATERRITORIALES	99 - Actividades de organizaciones y organismos extraterritoriales	0	-	0	-	0	-	0	-	0	-	0	-	0	-	0	-	0	-	0	
NO CONSTA			0	-	0	-	0	-	0	-	0	-	0	-	0	-	0	-	0	-	0	
<b>TOTAL</b>			<b>0</b>	<b>-</b>	<b>0</b>	<b>-</b>	<b>3</b>	<b>100,0</b>	<b>0</b>	<b>-</b>	<b>0</b>	<b>-</b>	<b>0</b>	<b>-</b>	<b>0</b>	<b>-</b>	<b>0</b>	<b>-</b>	<b>0</b>	<b>-</b>	<b>3</b>	

## ACCIDENTES MORTALES TRAUMÁTICOS EN JORNADA DE TRABAJO, EXCLUIDOS LOS NO TRAUMÁTICOS Y LOS ASOCIADOS AL TRÁFICO EN VALENCIA, SEGÚN LA FORMA DEL ACCIDENTE

Datos contabilizados según fecha de baja médica, correspondientes al periodo Interanual: Enero – Diciembre 2015

Cuadro 22

SECCIONES Y DIVISIONES CNAE-2009		ACCIDENTES MORTALES EN JORNADA DE TRABAJO																				TOTAL
		SEGÚN AGRUPACIÓN DE CÓDIGOS DE FORMA DE LOS ACCIDENTES																				
		FORMAS 10-19. Contacto con corriente eléctrica, fuego, temperatura o sustancias peligrosas		FORMAS 20-29. Ahogamientos, quedar sepultado, quedar envuelto.		FORMAS 30-39. Apilamiento sobre o contra un objeto inmóvil (el trabajador está en movimiento)		FORMAS 40-49. Cheques o golpes contra un objeto en movimiento, colisión		FORMAS 50-59. Contacto con agente material cortante, punzante, duro, rugoso		FORMAS 60-69. Quedar atrapado, ser aplastado, sufrir una amputación.		FORMAS 70-79. Sobreesfuerzo físico, trauma psíquico, exposición a radiaciones, ruido, luz o presión.		FORMAS 80-89. Mordeduras, patadas, etc. (de animales o personas).		OTRAS FORMAS SIN ESPECIFICAR. Ninguna información				
Nº	%	Nº	%	Nº	%	Nº	%	Nº	%	Nº	%	Nº	%	Nº	%	Nº	%	Nº	%			
SECCIÓN A	AGRICULTURA, GANADERÍA, SILVICULTURA Y PESCA	01 - Agricultura, ganadería, caza y servicios relacionados con las mismas	0	-	0	-	0	-	0	-	0	-	0	-	0	-	0	-	0	-	0	
		02 - Silvicultura y explotación forestal	0	-	0	-	0	-	0	-	0	-	0	-	0	-	0	-	0	-	0	-
SECCIÓN C	INDUSTRIA MANUFACTURERA	10 - Industria de la alimentación	0	-	0	-	1	100,0	0	-	0	-	0	-	0	-	0	-	0	-	0	
		20 - Industria química	0	-	0	-	0	-	0	-	0	-	0	-	0	-	0	-	0	-	0	
		21 - Fabricación de productos farmacéuticos	0	-	0	-	0	-	0	-	0	-	0	-	0	-	0	-	0	-	0	
		22 - Fabricación de productos de caucho y plásticos	0	-	0	-	0	-	0	-	0	-	0	-	0	-	0	-	0	-	0	
		23 - Fabricación de otros productos minerales no metálicos	0	-	0	-	0	-	0	-	0	-	0	-	0	-	0	-	0	-	0	
		27 - Fabricación de material y equipo eléctrico	0	-	0	-	0	-	0	-	0	-	0	-	0	-	0	-	0	-	0	
		28 - Fabricación de maquinaria y equipo n.c.o.p.	0	-	0	-	1	100,0	0	-	0	-	0	-	0	-	0	-	0	-	0	
		29 - Fabricación de vehículos de motor, remolques y semirremolques	0	-	0	-	0	-	0	-	0	-	1	100,0	0	-	0	-	0	-	0	-
		30 - Fabricación de otro material de transporte	0	-	0	-	0	-	0	-	0	-	0	-	0	-	0	-	0	-	0	-
		31 - Fabricación de muebles	0	-	0	-	0	-	0	-	0	-	0	-	0	-	0	-	0	-	0	-
SECCIÓN F	CONSTRUCCIÓN	32 - Otras industrias manufactureras	0	-	0	-	0	-	0	-	0	-	1	100,0	0	-	0	-	0	-	0	
		33 - Reparación e instalación de maquinaria y equipo	0	-	0	-	0	-	0	-	0	-	0	-	0	-	0	-	0	-	0	
SECCIÓN H	TRANSPORTE Y ALMACENAMIENTO	41 - Construcción de edificios	0	-	0	-	1	100,0	0	-	0	-	0	-	0	-	0	-	0	-	0	
		42 - Ingeniería civil	0	-	0	-	0	-	0	-	0	-	0	-	0	-	0	-	0	-	0	
		43 - Actividades de construcción especializada	0	-	0	-	1	50,0	0	-	0	-	1	50,0	0	-	0	-	0	-	0	-
SECCIÓN N	ACTIVIDADES ADMINISTRATIVAS Y SERVICIOS AUXILIARES	49 - Transporte terrestre y por tubería	0	-	0	-	0	-	0	-	0	-	0	-	0	-	0	-	0	-	0	
		50 - Transporte marítimo y por vías navegables interiores	0	-	0	-	0	-	0	-	0	-	0	-	0	-	0	-	0	-	0	
		51 - Transporte aéreo	0	-	0	-	0	-	0	-	0	-	0	-	0	-	0	-	0	-	0	
		52 - Almacenamiento y actividades anexas al transporte	0	-	0	-	0	-	0	-	0	-	1	100,0	0	-	0	-	0	-	0	-
		53 - Actividades postales y de correos	0	-	0	-	0	-	0	-	0	-	0	-	0	-	0	-	0	-	0	-
SECCIÓN O	ADMINISTRACION PÚBLICA Y DEFENSA; SEGURIDAD SOCIAL OBLIGATORIA	77 - Actividades de alquiler	0	-	0	-	0	-	0	-	0	-	0	-	0	-	0	-	0	-	0	
		78 - Actividades relacionadas con el empleo	0	-	0	-	0	-	0	-	0	-	0	-	0	-	0	-	0	-	0	
		79 - Actividades de agencias de viajes, operadores turísticos, servicios de reservas y otros relacionados	0	-	0	-	0	-	0	-	0	-	0	-	0	-	0	-	0	-	0	
		80 - Actividades de seguridad e investigación	0	-	0	-	0	-	0	-	0	-	0	-	0	-	0	-	0	-	0	
SECCIÓN Q	ACTIVIDADES SANITARIAS Y DE SERVICIOS SOCIALES	81 - Servicios a edificios y actividades de jardinería	0	-	0	-	0	-	0	-	0	-	0	-	0	-	0	-	0	-	0	
		84 - Administración Pública y defensa, Seguridad Social obligatoria	0	-	0	-	0	-	0	-	0	-	0	-	0	-	0	-	0	-	0	
		86 - Actividades sanitarias	0	-	0	-	0	-	0	-	0	-	0	-	0	-	0	-	0	-	0	
SECCIÓN T	ACTIVIDADES DE LOS HOGARES COMO EMPLEADORES Y COMO PRODUCTORES DE BIENES Y SERVICIOS PARA USO PROPIO	87 - Asistencia en establecimientos residenciales	0	-	0	-	0	-	0	-	0	-	0	-	0	-	0	-	0	-	0	
		88 - Actividades de servicios sociales sin alojamiento	0	-	0	-	0	-	0	-	0	-	0	-	0	-	0	-	0	-	0	
		97 - Actividades de los hogares como empleadores de personal doméstico	0	-	0	-	0	-	0	-	0	-	0	-	0	-	0	-	0	-	0	
SECCIÓN U	ACTIVIDADES DE ORGANIZACIONES Y ORGANISMOS EXTRATERRITORIALES	98 - Actividades de los hogares como productores de bienes y servicios para uso propio	0	-	0	-	0	-	0	-	0	-	0	-	0	-	0	-	0	-	0	
		99 - Actividades de organizaciones y organismos extraterritoriales	0	-	0	-	0	-	0	-	0	-	0	-	0	-	0	-	0	-	0	
NO CONSTA			0	-	0	-	0	-	0	-	0	-	0	-	0	-	0	-	0	-	0	
<b>TOTAL</b>			<b>0</b>	<b>-</b>	<b>0</b>	<b>-</b>	<b>4</b>	<b>50,0</b>	<b>0</b>	<b>-</b>	<b>0</b>	<b>-</b>	<b>4</b>	<b>50,0</b>	<b>0</b>	<b>-</b>	<b>0</b>	<b>-</b>	<b>0</b>	<b>-</b>	<b>8</b>	



**TOTAL DE ACCIDENTES MORTALES TRAUMÁTICOS EN JORNADA DE TRABAJO, EXCLUIDOS LOS NO TRAUMÁTICOS Y LOS ASOCIADOS AL TRÁFICO, SEGÚN LA FORMA DEL ACCIDENTE O DEL CONTACTO QUE PRODUJO LA LESIÓN, EN LA COMUNITAT VALENCIANA Y PROVINCIAS**

Datos contabilizados según fecha de baja médica, correspondientes al periodo Interanual: Enero – Diciembre 2015.

Cuadro 23

FORMA DEL ACCIDENTE O DEL CONTACTO QUE PRODUJO LA LESIÓN	ALICANTE		CASTELLÓN		VALENCIA		COMUNITAT VALENCIANA	
	Nº	%	Nº	%	Nº	%	Nº	%
<b>10-CONTACTO ELÉCTRICO, FUEGO, TEMPERATURA O SUSTANCIAS PELIGROSAS</b>	<b>1</b>	<b>20,0</b>	<b>0</b>	<b>-</b>	<b>0</b>	<b>-</b>	<b>1</b>	<b>6,3</b>
11 - Contacto indirecto con un arco eléctrico, rayo (pasivo)	0	-	0	-	0	-	0	-
12 - Contacto directo con la electricidad, recibir una descarga eléctrica en el cuerpo	1	20,0	0	-	0	-	1	6,3
13 - Contacto con llamas directas u objetos o entornos - con elevada temperatura o en llamas	0	-	0	-	0	-	0	-
14 - Contacto con objeto o entorno-frío o helado	0	-	0	-	0	-	0	-
15 - Contacto con sustancias peligrosas a través de nariz, la boca, por inhalación	0	-	0	-	0	-	0	-
16 - Contacto con sustancias peligrosas - sobre o a través de la piel y de los ojos	0	-	0	-	0	-	0	-
17 - Contacto con sustancias peligrosas a través del sistema digestivo: tragando o comiendo	0	-	0	-	0	-	0	-
19 - Otro contacto - Tipo de lesión conocido del grupo 10 pero no mencionado anteriormente	0	-	0	-	0	-	0	-
<b>20 - AHOGAMIENTO, QUEDAR SEPULTADO, QUEDAR ENVUELTO</b>	<b>0</b>	<b>-</b>	<b>0</b>	<b>-</b>	<b>0</b>	<b>-</b>	<b>0</b>	<b>-</b>
21 - Ahogamiento en un líquido	0	-	0	-	0	-	0	-
22 - Quedar sepultado bajo un sólido	0	-	0	-	0	-	0	-
23 - Envuelta por, rodeado de gases o de partículas en suspensión	0	-	0	-	0	-	0	-
29 - Otro contacto - Tipo de lesión conocido del grupo 20 pero no mencionado anteriormente	0	-	0	-	0	-	0	-
<b>30 - APLASTAMIENTO SOBRE O CONTRA OBJETO INMÓVIL</b>	<b>3</b>	<b>60,0</b>	<b>3</b>	<b>100,0</b>	<b>4</b>	<b>50,0</b>	<b>10</b>	<b>62,5</b>
31 - Aplastamiento sobre o contra, resultado de una caída	3	60,0	3	100,0	4	50,0	10	62,5
32 - Aplastamiento sobre o contra, resultado de un tropiezo o choque contra un objeto inmóvil	0	-	0	-	0	-	0	-
39 - Otro contacto - Tipo de lesión conocido del grupo 30 pero no mencionado anteriormente	0	-	0	-	0	-	0	-
<b>40 - CHOQUE O GOLPE CONTRA OBJETO EN MOVIMIENTO, COLISIÓN</b>	<b>0</b>	<b>-</b>	<b>0</b>	<b>-</b>	<b>0</b>	<b>-</b>	<b>0</b>	<b>-</b>
41 - Choque o golpe contra un objeto - proyectado	0	-	0	-	0	-	0	-
42 - Choque o golpe contra un objeto - que cae	0	-	0	-	0	-	0	-
43 - Choque o golpe contra un objeto - en balanceo	0	-	0	-	0	-	0	-
44 - Choque o golpe contra un objeto (incluidos los vehículos) -en movimiento	0	-	0	-	0	-	0	-
45 - Colisión con un objeto (incluidos los vehículos) - colisión con una persona (la víctima esté en movimiento)	0	-	0	-	0	-	0	-
46 - Golpe de mar	0	-	0	-	0	-	0	-
49 - Otro contacto - Tipo de lesión conocido del grupo 40 pero no mencionado anteriormente	0	-	0	-	0	-	0	-
<b>50 - CONTACTO CON "AGENTE MATERIAL" CORTANTE, PUNZANTE, DURO, RUGOSO.</b>	<b>0</b>	<b>-</b>	<b>0</b>	<b>-</b>	<b>0</b>	<b>-</b>	<b>0</b>	<b>-</b>
51 - Contacto con un agente material cortante (cuchillo u hoja)	0	-	0	-	0	-	0	-
52 - Contacto con un agente material punzante (clavo o herramienta afilada)	0	-	0	-	0	-	0	-
53 - Contacto con un agente material que arañe (rallador, lija, tabla no cepillada, etc.)	0	-	0	-	0	-	0	-
59 - Otro contacto -Tipo de lesión conocido del grupo 50 pero no mencionado anteriormente	0	-	0	-	0	-	0	-
<b>60 - QUEDAR ATRAPADO, SER APLASTADO, SUFRIR AMPUTACIÓN</b>	<b>1</b>	<b>20,0</b>	<b>0</b>	<b>-</b>	<b>4</b>	<b>50,0</b>	<b>5</b>	<b>31,3</b>
61 - Quedar atrapado, ser apalstado - en	0	-	0	-	1	12,5	1	6,3
62 - Quedar atrapado, ser aplastado - bajo	1	20,0	0	-	1	12,5	2	12,5
63 - Quedar atrapado, ser aplastado - entre	0	-	0	-	1	12,5	1	6,3
64 - Amputación, seccionamiento de un miembro, una mano o un dedo	0	-	0	-	0	-	0	-
69 - Otro contacto - Tipo de lesión conocido del grupo 60 pero no mencionado anteriormente	0	-	0	-	1	12,5	1	6,3
<b>70 - SOBRESFUERZO FÍSICO, TRAUMA PSÍQUICO, EXPOSICIÓN A RADIACIÓN, RUIDO, LUZ O PRESIÓN</b>	<b>0</b>	<b>-</b>	<b>0</b>	<b>-</b>	<b>0</b>	<b>-</b>	<b>0</b>	<b>-</b>
71 - Sobreesfuerzo físico - sobre el sistema musculoesquelético	0	-	0	-	0	-	0	-
72 - Exposición a radiaciones, ruido, luz o presión	0	-	0	-	0	-	0	-
73 - Trauma psíquico	0	-	0	-	0	-	0	-
79 - Otro contacto -Tipo de lesión conocido del grupo 70 pero no mencionado antes	0	-	0	-	0	-	0	-
<b>80 - MORDEDURAS, PATADAS, ETC.(DE ANIMALES O PERSONAS)</b>	<b>0</b>	<b>-</b>	<b>0</b>	<b>-</b>	<b>0</b>	<b>-</b>	<b>0</b>	<b>-</b>
81 - Mordedura	0	-	0	-	0	-	0	-
82 - Picadura de un insecto, un pez	0	-	0	-	0	-	0	-
83 - Golpes, patadas cabezas, estrangulamiento	0	-	0	-	0	-	0	-
89 - Otra contacto -Tipo de lesión conocido del grupo 80 pero no mencionado antes	0	-	0	-	0	-	0	-
<b>00 - NINGUNA INFORMACIÓN</b>	<b>0</b>	<b>-</b>	<b>0</b>	<b>-</b>	<b>0</b>	<b>-</b>	<b>0</b>	<b>-</b>
	0	-	0	-	0	-	0	-
<b>TOTAL</b>	<b>5</b>	<b>100,0</b>	<b>3</b>	<b>100,0</b>	<b>8</b>	<b>100,0</b>	<b>16</b>	<b>100,0</b>





**INVASSAT**

Institut Valencià de  
Seguretat i Salut en el Treball

# Informe Provisional de Estadísticas de Accidentes de Trabajo In Itínere en la Comunitat Valenciana

**Por fecha de baja médica**

Anual Enero – Diciembre 2015  
Evolución respecto al mismo periodo anual anterior

# INVASSAT



## **INFORME RESUMEN DE ACCIDENTES IN ITINERE**

### **Comunitat Valenciana**

Periodo: Enero – Diciembre 2015 (12 meses)

Por fecha de baja médica

#### **Accidentes “In Itinere”**

En el periodo considerado, en la Comunitat Valenciana se registraron un total de 5.963 accidentes in itinere, con un aumento de 438 casos en relación con el mismo periodo del año anterior y que representa un incremento del 7,9%.

En lo que respecta a los sectores, la distribución según su incidencia porcentual sobre el total de los accidentes es la siguiente: el sector Agrario con 226 representa un 3,8%, la Industria con 860 representa un 14,4%, la Construcción con 209 representa un 3,5% y los Servicios con 4.668 representa un 78,3%.

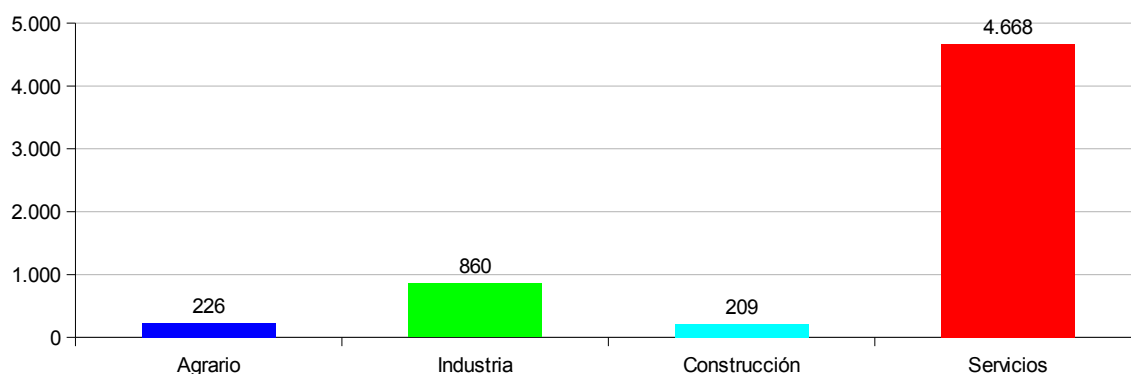

El Índice de Incidencia del total de accidentes in itinere fue de 439,1 casos por cada cien mil trabajadores expuestos, con un incremento del 4,4%.

En lo que respecta a los sectores, la distribución según su incidencia sobre el total de los accidentes es la siguiente: sector Agrario un 3,9%, Industria un 3,7%, Construcción un 3,3% y Servicios un 4,6%.

#### **Población expuesta al riesgo**

En el periodo considerado, la población expuesta al riesgo fue de 1.357.968 trabajadores, un 3,4% más que en el mismo periodo del año anterior.

#### **Accidentes graves “in itinere”**

Los accidentes graves fueron 86 casos, con un aumento de 17 casos que representa un incremento del 24,6%.

El Índice de Incidencia de los accidentes graves fue de 6,3 casos por cada cien mil trabajadores expuestos, con un incremento del 20,5%.

Por sectores, en los accidentes graves, el índice de incidencia se distribuye de la siguiente manera por cada cien mil trabajadores: en el sector Agrario es 13,8; en la Industria es 7,8; en la Construcción es 6,3 y en los Servicios es 5,6.

#### **Accidentes mortales “in itinere”**

Los accidentes mortales fueron 12 casos, y no hubo variación respecto al periodo anual anterior.

El Índice de Incidencia de los accidentes mortales fue de 0,9 casos por cada cien mil trabajadores expuestos, con una reducción del 3,3%.

Por sectores, en los accidentes mortales, la variación del índice de incidencia se distribuye de la siguiente manera por cada cien mil trabajadores, en el sector Agrario es 3,4; en la Industria es 1,3; en la Construcción es 3,1 y en los Servicios es 0,5.

La sección de Industria Manufacturera con 3 casos (25,0%), ocupa el primer lugar.

Las secciones de Agricultura y Construcción con 2 casos (16,7%) cada una, ocupan los siguientes lugares.

Estas 3 secciones económicas representan el 58,4% del total de los casos.

## **INFORME RESUMEN DE ACCIDENTES IN ITINERE**

### **Provincia de Alicante**

Periodo: Enero – Diciembre 2015 (12 meses)

Por fecha de baja médica

### **Accidentes “In Itinere”**

En el periodo considerado, en la provincia de Alicante se registraron un total de 2.186 accidentes in itinere, con un aumento de 183 casos en relación con el mismo periodo del año anterior y que representa un incremento del 9,1%.

En lo que respecta a los sectores, la distribución según su incidencia porcentual sobre el total de los accidentes es la siguiente: el sector Agrario con 66 representa un 3%, la Industria con 274 representa un 12,5%, la Construcción con 81 representa un 3,7% y los Servicios con 1.765 representa un 80,7%.

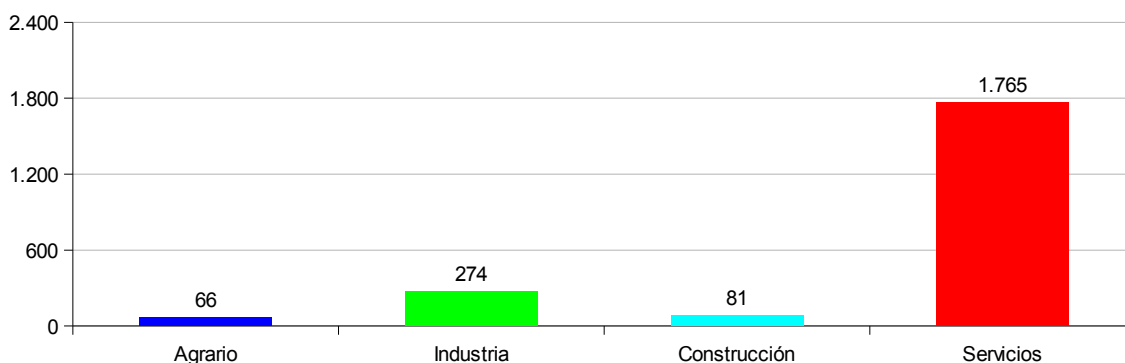

El Índice de Incidencia del total de accidentes in itinere fue de 471,4 casos por cada cien mil trabajadores expuestos, con un incremento del 5,0%.

En lo que respecta a los sectores, el índice de incidencia se distribuye de la siguiente manera: sector Agrario un 4%, Industria un 3,7%, Construcción un 3,5% y Servicios un 5%.

### **Población expuesta al riesgo**

En el periodo considerado, la población expuesta al riesgo fue de 463.772 trabajadores, un 3,9% más que en el mismo periodo del año anterior.

### **Accidentes graves “in itinere”**

Los accidentes graves fueron 38 casos, con un aumento de 4 casos que representa un incremento del 11,8%.

El Índice de Incidencia de los accidentes graves fue de 8,2 casos por cada cien mil trabajadores expuestos, con un incremento del 7,6%.

Por sectores, en los accidentes graves, el índice de incidencia se distribuye de la siguiente manera por cada cien mil trabajadores: en el sector Agrario es 6,0; en la Industria es 5,4; en la Construcción es 4,3 y en los Servicios es 9,2.

### **Accidentes mortales “in itinere”**

Los accidentes mortales fueron 2 casos, con un descenso de 1 caso que representa una reducción del 33,3%.

El Índice de Incidencia de los accidentes mortales fue de 0,4 casos por cada cien mil trabajadores expuestos, con una reducción del 35,9%.

Por sectores, en los accidentes mortales, el índice de incidencia se distribuye de la siguiente manera por cada cien mil trabajadores: en el sector Agrario es 6,0; en la Industria es nulo; en la Construcción es nulo y en los Servicios es 0,3.

Las secciones de Agricultura y Transporte y almacenamiento con 1 caso cada una, representan el 100% del total de los casos.

## **INFORME RESUMEN DE ACCIDENTES IN ITINERE**

### **Provincia de Castellón**

Periodo: Enero – Diciembre 2015 (12 meses)

Por fecha de baja médica

### **Accidentes “In Itinere”**

En el periodo considerado, en la provincia de Castellón se registraron un total de 513 accidentes in itinere, con un aumento de 47 casos en relación con el mismo periodo del año anterior y que representa un incremento del 10,1%.

En lo que respecta a los sectores, la distribución según su incidencia porcentual sobre el total de los accidentes es la siguiente: el sector Agrario con 42 representa un 8,2%, la Industria con 110 representa un 21,4%, la Construcción con 11 representa un 2,1% y los Servicios con 350 representa un 68,2%.

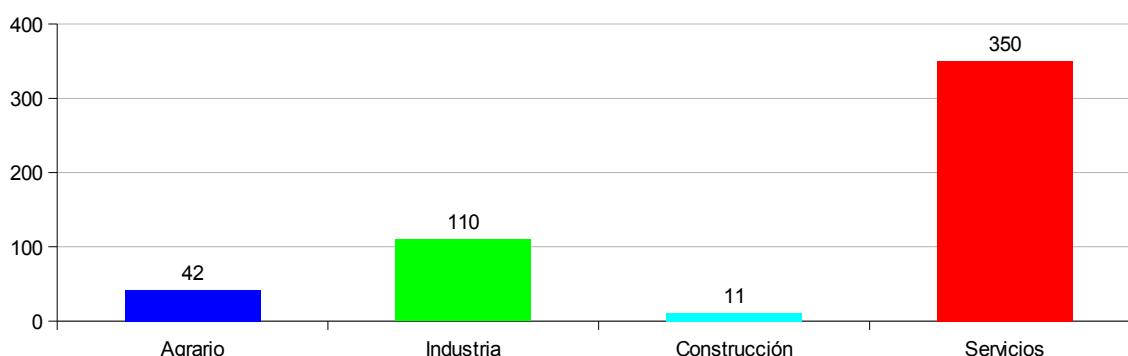

El Índice de Incidencia del total de accidentes in itinere fue de 297,4 casos por cada cien mil trabajadores expuestos, con un incremento del 7,0%.

En lo que respecta a los sectores, el índice de incidencia se distribuye de la siguiente manera: sector Agrario un 3,8%, Industria un 2,9%, Construcción un 1,3% y Servicios un 3%.

### **Población expuesta al riesgo**

En el periodo considerado, la población expuesta al riesgo fue de 172.490 trabajadores, un 2,9% más que en el mismo periodo del año anterior.

### **Accidentes graves “in itinere”**

Los accidentes graves fueron 8 casos, con un aumento de 5 casos que representan un incremento del 166,7%.

El Índice de Incidencia de los accidentes graves fue de 4,6 casos por cada cien mil trabajadores expuestos, con un incremento del 159,2%.

Por sectores, en los accidentes graves, el índice de incidencia se distribuye de la siguiente manera por cada cien mil trabajadores: en el sector Agrario es 18,2; en la Industria es 10,4; en la Construcción es nulo y en los Servicios es 1,7.

### **Accidentes mortales “in itinere”**

En cuanto a accidentes mortales hubo 1 caso, con un descenso de 2 casos, que representan una reducción del 66,7 %.

El Índice de Incidencia de los accidentes mortales fue de 0,6 casos por cada cien mil trabajadores expuestos, con una reducción del 67,6%.

Por sectores, en los accidentes mortales, el índice de incidencia se distribuye de la siguiente manera por cada cien mil trabajadores: en el sector Agrario es nulo; en la Industria es 2,6; en la Construcción es nulo y los Servicios es nulo.

La sección de Industria manufacturera con 1 caso, representa el 100% del total de casos.

## **INFORME RESUMEN DE ACCIDENTES IN ITINERE**

### **Provincia de Valencia**

Periodo: Enero – Diciembre 2015 (12 meses)

Por fecha de baja médica

### **Accidentes “In Itinere”**

En el periodo considerado, en la provincia de Valencia se registraron un total de 3.264 accidentes in itinere, con un aumento de 208 casos en relación con el mismo periodo del año anterior y que representa un incremento del 6,8%.

En lo que respecta a los sectores, la distribución según su incidencia porcentual sobre el total de los accidentes es la siguiente: el sector Agrario con 118 representa un 3,6%, la Industria con 476 representa un 14,6%, la Construcción con 117 representa un 3,6% y los Servicios con 2.553 representa un 78,2%.

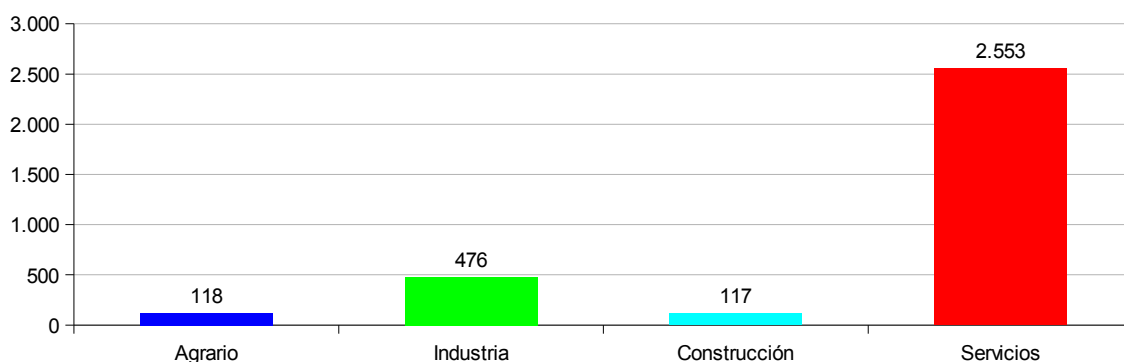

El Índice de Incidencia del total de accidentes in itinere fue de 452,3 casos por cada cien mil trabajadores expuestos, con un incremento del 3,5%.

En lo que respecta a los sectores, el índice de incidencia se distribuye de la siguiente manera: sector Agrario un 3,9%, Industria un 4%, Construcción un 3,6% y Servicios un 4,7%.

### **Población expuesta al riesgo**

En el periodo considerado, la población expuesta al riesgo fue de 721.706 trabajadores, un 3,2% más que en el mismo periodo del año anterior.

### **Accidentes graves “in itinere”**

Los accidentes graves fueron 40 casos, con un aumento de 8 casos que representan un incremento del 25,0%.

El Índice de Incidencia de los accidentes graves fue de 5,5 casos por cada cien mil trabajadores expuestos, con un incremento del 21,1%.

Por sectores, en los accidentes graves, el índice de incidencia se distribuye de la siguiente manera por cada cien mil trabajadores: en el sector Agrario es 16,4; en la Industria es 8,4; en la Construcción es 9,3 y en los Servicios es 4,1.

### **Accidentes mortales “in itinere”**

Los accidentes mortales fueron 9 casos, con un aumento de 3 casos que representa un incremento del 50,0%.

El Índice de Incidencia de los accidentes mortales fue de 1,3 casos por cada cien mil trabajadores expuestos, con un incremento del 45,3%.

Por sectores, en los accidentes mortales, el índice de incidencia se distribuye de la siguiente manera por cada cien mil trabajadores: en el sector Agrario es 3,3; en la Industria es 1,7; en la Construcción es 6,2 y en los Servicios es 0,7.

Las secciones de Industria Manufacturera y de Construcción con 2 casos (22,2%) cada una, representan el 44,4% de los casos.



**ACCIDENTES IN ITINERE**  
**POR FECHA DE BAJA MÉDICA**

Cuadro 1

EVOLUCIÓN INTERANUAL: Enero – Diciembre 2015 (12 meses)

BUENA EVOLUCIÓN	MALA EVOLUCIÓN	AUMENTO DE POBLACIÓN EXPUESTA
-----------------	----------------	-------------------------------

COMUNITAT VALENCIANA

SECTORES	TOTAL ACCIDENTES		TRABAJADORES EXPUESTOS		Indice de Incidencia x 100.000	
	▲	▲%	▲	▲%	Total	▲%
AGRICULTURA	226		58.200		388,32	41,99
	44	24,18	-8.350	-12,55		
INDUSTRIA	860		232.031		370,64	7,97
	98	12,86	10.048	4,53		
CONSTRUCCIÓN	209		63.674		328,23	42,47
	73	53,68	4.642	7,86		
SERVICIOS	4.668		1.004.062		464,91	0,90
	223	5,02	39.323	4,08		
SIN CLASIFICAR	0		1		-	-
	0	-	-898	-		
TOTAL	5.963		1.357.968		439,11	4,37
	438	7,93	44.765	3,41		

SECTORES	ACCIDENTES GRAVES		TRABAJADORES EXPUESTOS		Indice de Incidencia x 100.000	
	▲	▲%	▲	▲%	Total	▲%
AGRICULTURA	8		58.200		13,75	-
	8	-	-8.350	-12,55		
INDUSTRIA	18		232.031		7,76	32,47
	5	38,46	10.048	4,53		
CONSTRUCCIÓN	4		63.674		6,28	23,61
	1	33,33	4.642	7,86		
SERVICIOS	56		1.004.062		5,58	1,52
	3	5,66	39.323	4,08		
SIN CLASIFICAR	0		1		-	-
	0	-	-898	-		
TOTAL	86		1.357.968		6,33	20,53
	17	24,64	44.765	3,41		

SECTORES	ACCIDENTES MORTALES		TRABAJADORES EXPUESTOS		Indice de Incidencia x 100.000	
	▲	▲%	▲	▲%	Total	▲%
AGRICULTURA	2		58.200		3,44	128,69
	1	100,00	-8.350	-12,55		
INDUSTRIA	3		232.031		1,29	-4,33
	0	0,00	10.048	4,53		
CONSTRUCCIÓN	2		63.674		3,14	-
	2	-	4.642	7,86		
SERVICIOS	5		1.004.062		0,50	-39,95
	-3	-37,50	39.323	4,08		
SIN CLASIFICAR	0		1		-	-
	0	-	-898	-		
TOTAL	12		1.357.968		0,88	-3,30
	0	0,00	44.765	3,41		

Datos de accidentes: Base de datos del sistema Delt@ y contabilizados por baja médica en el periodo considerado.

Datos Índices de Incidencia x 100.000 trabajadores expuestos.

▲ : Variación absoluta con respecto al intervalo interanual inmediato anterior

▲% : Variación relativa porcentual con respecto al intervalo interanual inmediato anterior

**ACCIDENTES IN ITINERE**  
POR FECHA DE BAJA MEDICA

Cuadro 2

EVOLUCIÓN INTERANUAL: Enero – Diciembre 2015 (12 meses)

BUENA EVOLUCIÓN	MALA EVOLUCIÓN	AUMENTO DE POBLACIÓN EXPUESTA
-----------------	----------------	-------------------------------

PROVINCIA DE ALICANTE

SECTORES	TOTAL ACCIDENTES		TRABAJADORES EXPUESTOS		Indice de Incidencia x 100.000	
	▲	▲%	▲	▲%	Total	▲%
AGRICULTURA	66	-13,16	16.660	-12,83	396,16	-0,38
INDUSTRIA	274	5,38	74.232	5,49	369,11	-0,10
CONSTRUCCIÓN	81	58,82	23.192	10,02	349,26	44,35
SERVICIOS	1.765	9,22	349.687	4,28	504,74	4,74
SIN CLASIFICAR	0	-	1	-	-	-
TOTAL	2.186	9,14	463.772	3,92	471,35	5,02

SECTORES	ACCIDENTES GRAVES		TRABAJADORES EXPUESTOS		Indice de Incidencia x 100.000	
	▲	▲%	▲	▲%	Total	▲%
AGRICULTURA	1	-	16.660	-12,83	6,00	-
INDUSTRIA	4	-33,33	74.232	5,49	5,39	-36,80
CONSTRUCCIÓN	1	-50,00	23.192	10,02	4,31	-54,56
SERVICIOS	32	23,08	349.687	4,28	9,15	18,03
SIN CLASIFICAR	0	-	1	-	-	-
TOTAL	38	11,76	463.772	3,92	8,19	7,55

SECTORES	ACCIDENTES MORTALES		TRABAJADORES EXPUESTOS		Indice de Incidencia x 100.000	
	▲	▲%	▲	▲%	Total	▲%
AGRICULTURA	1	-	16.660	-12,83	6,00	-
INDUSTRIA	0	-100,00	74.232	5,49	0,00	-100,00
CONSTRUCCIÓN	0	-	23.192	10,02	0,00	-
SERVICIOS	1	-50,00	349.687	4,28	0,29	-52,05
SIN CLASIFICAR	0	-	1	-	-	-
TOTAL	2	-33,33	463.772	3,92	0,43	-35,85

Datos de accidentes: Base de datos del sistema Delt@ y contabilizados por baja médica en el periodo considerado.

Datos Índices de Incidencia x 100.000 trabajadores expuestos.

▲ : Variación absoluta con respecto al intervalo interanual inmediato anterior

▲% : Variación relativa porcentual con respecto al intervalo interanual inmediato anterior

**ACCIDENTES IN ITINERE**  
POR FECHA DE BAJA MÉDICA

Cuadro 3

EVOLUCIÓN INTERANUAL: Enero – Diciembre 2015 (12 meses)

BUENA EVOLUCIÓN	MALA EVOLUCIÓN	AUMENTO DE POBLACIÓN EXPUESTA
-----------------	----------------	-------------------------------

PROVINCIA DE CASTELLÓN

SECTORES	TOTAL ACCIDENTES		TRABAJADORES EXPUESTOS		Indice de Incidencia x 100.000	
	▲	▲%	▲	▲%	Total	▲%
AGRICULTURA	42		10.963		383,11	92,35
	19	82,61	-585	-5,07		
INDUSTRIA	110		38.423		286,29	13,14
	15	15,79	879	2,34		
CONSTRUCCIÓN	11		8.157		134,85	-12,60
	-1	-8,33	380	4,89		
SERVICIOS	350		114.948		304,49	0,27
	14	4,17	4.299	3,89		
SIN CLASIFICAR	0		-1		-	-
	0	-	-113	-		
TOTAL	513		172.490		297,41	6,98
	47	10,09	4.860	2,90		

SECTORES	ACCIDENTES GRAVES		TRABAJADORES EXPUESTOS		Indice de Incidencia x 100.000	
	▲	▲%	▲	▲%	Total	▲%
AGRICULTURA	2		10.963		18,24	-
	2	-	-585	-5,07		
INDUSTRIA	4		38.423		10,41	-
	4	-	879	2,34		
CONSTRUCCIÓN	0		8.157		0,00	-100,00
	-1	-100,00	380	4,89		
SERVICIOS	2		114.948		1,74	-3,74
	0	0,00	4.299	3,89		
SIN CLASIFICAR	0		-1		-	-
	0	-	-113	-		
TOTAL	8		172.490		4,64	159,15
	5	166,67	4.860	2,90		

SECTORES	ACCIDENTES MORTALES		TRABAJADORES EXPUESTOS		Indice de Incidencia x 100.000	
	▲	▲%	▲	▲%	Total	▲%
AGRICULTURA	0		10.963		0,00	-100,00
	-1	-100,00	-585	-5,07		
INDUSTRIA	1		38.423		2,60	-
	1	-	879	2,34		
CONSTRUCCIÓN	0		8.157		0,00	-
	0	-	380	4,89		
SERVICIOS	0		114.948		0,00	-100,00
	-2	-100,00	4.299	3,89		
SIN CLASIFICAR	0		-1		-	-
	0	-	-113	-		
TOTAL	1		172.490		0,58	-67,61
	-2	-66,67	4.860	2,90		

Datos de accidentes: Base de datos del sistema Delt@ y contabilizados por baja médica en el periodo considerado.

Datos Índices de Incidencia x 100.000 trabajadores expuestos.

▲ : Variación absoluta con respecto al intervalo interanual inmediato anterior

▲% : Variación relativa porcentual con respecto al intervalo interanual inmediato anterior

**ACCIDENTES IN ITINERE**  
POR FECHA DE BAJA MEDICA

Cuadro 4

EVOLUCIÓN INTERANUAL: Enero – Diciembre 2015 (12 meses)

BUENA EVOLUCIÓN	MALA EVOLUCIÓN	AUMENTO DE POBLACIÓN EXPUESTA
-----------------	----------------	-------------------------------

PROVINCIA DE VALENCIA

SECTORES	TOTAL ACCIDENTES		TRABAJADORES EXPUESTOS		Indice de Incidencia x 100.000	
	▲	▲%	▲	▲%	Total	▲%
AGRICULTURA	118		30.577		385,91	66,88
	35	42,17	-5.314	-14,81		
INDUSTRIA	476		119.377		398,74	11,75
	69	16,95	5.310	4,66		
CONSTRUCCIÓN	117		32.325		361,95	49,62
	44	60,27	2.149	7,12		
SERVICIOS	2.553		539.427		473,28	-1,52
	60	2,41	20.685	3,99		
SIN CLASIFICAR	0		0		-	-
	0	-	-416	-		
TOTAL	3.264		721.706		452,26	3,49
	208	6,81	22.414	3,21		

SECTORES	ACCIDENTES GRAVES		TRABAJADORES EXPUESTOS		Indice de Incidencia x 100.000	
	▲	▲%	▲	▲%	Total	▲%
AGRICULTURA	5		30.577		16,35	-
	5	-	-5.314	-14,81		
INDUSTRIA	10		119.377		8,38	36,50
	3	42,86	5.310	4,66		
CONSTRUCCIÓN	3		32.325		9,28	-
	3	-	2.149	7,12		
SERVICIOS	22		539.427		4,08	-15,37
	-3	-12,00	20.685	3,99		
SIN CLASIFICAR	0		0		-	-
	0	-	-416	-		
TOTAL	40		721.706		5,54	21,12
	8	25,00	22.414	3,21		

SECTORES	ACCIDENTES MORTALES		TRABAJADORES EXPUESTOS		Indice de Incidencia x 100.000	
	▲	▲%	▲	▲%	Total	▲%
AGRICULTURA	1		30.577		3,27	-
	1	-	-5.314	-14,81		
INDUSTRIA	2		119.377		1,68	-4,45
	0	0,00	5.310	4,66		
CONSTRUCCIÓN	2		32.325		6,19	-
	2	-	2.149	7,12		
SERVICIOS	4		539.427		0,74	-3,83
	0	0,00	20.685	3,99		
SIN CLASIFICAR	0		0		-	-
	0	-	-416	-		
TOTAL	9		721.706		1,25	45,34
	3	50,00	22.414	3,21		

Datos de accidentes: Base de datos del sistema Delt@ y contabilizados por baja médica en el periodo considerado.

Datos Índices de Incidencia x 100.000 trabajadores expuestos.

▲ : Variación absoluta con respecto al intervalo interanual inmediato anterior

▲% : Variación relativa porcentual con respecto al intervalo interanual inmediato anterior

**TOTAL DE ACCIDENTES IN ITINERE POR SECCIONES, EN LA COMUNITAT VALENCIANA Y PROVINCIAS**

Datos correspondientes al periodo de Enero – Diciembre 2015. Contabilizados por fecha de baja médica en el periodo considerado.

Cuadro 5

SECCIONES CNAE-2009		TOTAL DE ACCIDENTES IN ITINERE									
		Provincia de Alicante		Provincia de Castellón		Provincia de Valencia		Comunitat Valenciana		CNAE-2009	
		Total	%	Total	%	Total	%	Total	%		
Sección A	AGRICULTURA, GANADERÍA, SILVICULTURA Y PESCA	66	3,0	42	8,2	118	3,6	226	3,8	Sección A	
Sección B	INDUSTRIAS EXTRACTIVAS	1	0,0	1	0,2	1	0,0	3	0,1	Sección B	
Sección C	INDUSTRIA MANUFACTURERA	248	11,3	103	20,1	418	12,8	769	12,9	Sección C	
Sección D	SUMINISTRO DE ENERGIA ELECTRICA, GAS, VAPOR Y AIRE ACONDICIONADO	2	0,1	3	0,6	8	0,2	13	0,2	Sección D	
Sección E	SUMINISTRO DE AGUA, ACTIVIDADES DE SANEAMIENTO, GESTIÓN DE RESIDUOS Y DESCONTAMINACIÓN	23	1,1	3	0,6	49	1,5	75	1,3	Sección E	
Sección F	CONSTRUCCIÓN	81	3,7	11	2,1	117	3,6	209	3,5	Sección F	
Sección G	COMERCIO AL POR MAYOR Y AL POR MENOR; REPARACIÓN DE VEHÍCULOS DE MOTOR Y MOTOCICLETAS	415	19,0	99	19,3	644	19,7	1158	19,4	Sección G	
Sección H	TRANSPORTE Y ALMACENAMIENTO	100	4,6	15	2,9	183	5,6	298	5,0	Sección H	
Sección I	HOSTELERÍA	359	16,4	68	13,3	292	8,9	719	12,1	Sección I	
Sección J	INFORMACIÓN Y COMUNICACIONES	28	1,3	2	0,4	76	2,3	106	1,8	Sección J	
Sección K	ACTIVIDADES FINANCIERAS Y DE SEGUROS	26	1,2	5	1,0	56	1,7	87	1,5	Sección K	
Sección L	ACTIVIDADES INMOBILIARIAS	19	0,9	1	0,2	10	0,3	30	0,5	Sección L	
Sección M	ACTIVIDADES PROFESIONALES, CIENTÍFICAS Y TÉCNICAS	40	1,8	5	1,0	86	2,6	131	2,2	Sección M	
Sección N	ACTIVIDADES ADMINISTRATIVAS Y SERVICIOS AUXILIARES	143	6,5	24	4,7	255	7,8	422	7,1	Sección N	
Sección O	ADMINISTRACIÓN PÚBLICA Y DEFENSA; SEGURIDAD SOCIAL OBLIGATORIA	197	9,0	28	5,5	229	7,0	454	7,6	Sección O	
Sección P	EDUCACIÓN	53	2,4	14	2,7	117	3,6	184	3,1	Sección P	
Sección Q	ACTIVIDADES SANITARIAS Y DE SERVICIOS SOCIALES	264	12,1	64	12,5	454	13,9	782	13,1	Sección Q	
Sección R	ACTIVIDADES ARTÍSTICAS, RECREATIVAS Y DE ENTRETENIMIENTO	42	1,9	8	1,6	51	1,6	101	1,7	Sección R	
Sección S	OTROS SERVICIOS	57	2,6	14	2,7	79	2,4	150	2,5	Sección S	
Sección T	ACTIVIDADES DE LOS HOGARES COMO EMPLEADORES Y COMO PRODUCTORES DE BIENES Y SERVICIOS PARA USO PROPIO	22	1,0	3	0,6	21	0,6	46	0,8	Sección T	
Sección U	ACTIVIDADES DE ORGANIZACIONES Y ORGANISMOS EXTRATERRITORIALES	0	0,0	0	0,0	0	0,0	0	0,0	Sección U	
	<b>OTROS SIN CLASIFICAR</b>	<b>0</b>	<b>0,0</b>	<b>0</b>	<b>0,0</b>	<b>0</b>	<b>0,0</b>	<b>0</b>	<b>0,0</b>		
	<b>TOTAL</b>	<b>2.186</b>	<b>100,0</b>	<b>513</b>	<b>100,0</b>	<b>3.264</b>	<b>100,0</b>	<b>5.963</b>	<b>100,0</b>		

**TOTAL DE ACCIDENTES IN ITINERE POR SECCIONES Y DIVISIONES, EN LA COMUNITAT VALENCIANA Y PROVINCIAS**

Datos correspondientes al periodo de Enero – Diciembre 2015. Contabilizados por fecha de baja médica en el periodo considerado.

Cuadro 6

SECCIONES Y DIVISIONES CNAE-2009		TOTAL DE ACCIDENTES IN ITINERE									
		Provincia de Alicante		Provincia de Castellón		Provincia de Valencia		Comunitat Valenciana		CNAE-2009	
		Total	%	Total	%	Total	%	Total	%		
<b>Sección A</b>	<b>AGRICULTURA, GANADERIA, SILVICULTURA Y PESCA</b>	<b>66</b>	<b>3,02</b>	<b>42</b>	<b>8,19</b>	<b>118</b>	<b>3,62</b>	<b>226</b>	<b>3,79</b>	<b>Sección A</b>	
01	Agricultura, ganadería, caza y servicios relacionados con las mismas	65	2,97	34	6,63	106	3,25	205	3,44	01	
02	Silvicultura y explotación forestal	0	0,00	6	1,17	12	0,37	18	0,30	02	
03	Pesca y acuicultura	1	0,05	2	0,39	0	0,00	3	0,05	03	
<b>Sección B</b>	<b>INDUSTRIAS EXTRACTIVAS</b>	<b>1</b>	<b>0,05</b>	<b>1</b>	<b>0,19</b>	<b>1</b>	<b>0,03</b>	<b>3</b>	<b>0,05</b>	<b>Sección B</b>	
05	Extracción de antracita, hulla y lignito	0	0,00	0	0,00	0	0,00	0	0,00	05	
06	Extracción de crudo de petróleo y gas natural	0	0,00	0	0,00	0	0,00	0	0,00	06	
07	Extracción de minerales metálicos	0	0,00	0	0,00	0	0,00	0	0,00	07	
08	Otras industrias extractivas	1	0,05	1	0,19	0	0,00	2	0,03	08	
09	Actividades de apoyo a las industrias extractivas	0	0,00	0	0,00	1	0,03	1	0,02	09	
<b>Sección C</b>	<b>INDUSTRIA MANUFACTURERA</b>	<b>248</b>	<b>11,34</b>	<b>103</b>	<b>20,08</b>	<b>418</b>	<b>12,81</b>	<b>769</b>	<b>12,90</b>	<b>Sección C</b>	
10	Industria de la alimentación	38	1,74	9	1,75	86	2,63	133	2,23	10	
11	Fabricación de bebidas	1	0,05	0	0,00	9	0,28	10	0,17	11	
12	Industria del tabaco	0	0,00	0	0,00	0	0,00	0	0,00	12	
13	Industria textil	25	1,14	7	1,36	7	0,21	39	0,65	13	
14	Confección de prendas de vestir	4	0,18	2	0,39	8	0,25	14	0,23	14	
15	Industria del cuero y del calzado	90	4,12	0	0,00	3	0,09	93	1,56	15	
16	Industria de la madera y del corcho, excepto muebles; cestería y espartería	7	0,32	6	1,17	16	0,49	29	0,49	16	
17	Industria del papel	4	0,18	4	0,78	6	0,18	14	0,23	17	
18	Artes gráficas y reproducción de soportes grabados	4	0,18	0	0,00	11	0,34	15	0,25	18	
19	Coquerías y refino de petróleo	0	0,00	0	0,00	0	0,00	0	0,00	19	
20	Industria química	6	0,27	12	2,34	24	0,74	42	0,70	20	
21	Fabricación de productos farmacéuticos	0	0,00	1	0,19	0	0,00	1	0,02	21	
22	Fabricación de productos de caucho y plásticos	15	0,69	6	1,17	30	0,92	51	0,86	22	
23	Fabricación de otros productos minerales no metálicos	10	0,46	33	6,43	14	0,43	57	0,96	23	
24	Metalurgia; fabricación de productos de hierro, acero y ferroaleaciones	6	0,27	3	0,58	6	0,18	15	0,25	24	
25	Fabricación de productos metálicos, excepto maquinaria y equipo	7	0,32	4	0,78	51	1,56	62	1,04	25	
26	Fabricación de productos informáticos, electrónicos y ópticos	1	0,05	0	0,00	6	0,18	7	0,12	26	
27	Fabricación de material y equipo eléctrico	0	0,00	1	0,19	7	0,21	8	0,13	27	
28	Fabricación de maquinaria y equipo n.c.o.p.	11	0,50	6	1,17	18	0,55	35	0,59	28	
29	Fabricación de vehículos de motor, remolques y semirremolques	1	0,05	1	0,19	79	2,42	81	1,36	29	
30	Fabricación de otro material de transporte	0	0,00	0	0,00	3	0,09	3	0,05	30	
31	Fabricación de muebles	7	0,32	2	0,39	14	0,43	23	0,39	31	
32	Otras industrias manufactureras	5	0,23	2	0,39	11	0,34	18	0,30	32	
33	Reparación e instalación de maquinaria y equipo	6	0,27	4	0,78	9	0,28	19	0,32	33	
<b>Sección D</b>	<b>SUMINISTRO DE ENERGIA ELECTRICA, GAS, VAPOR Y AIRE ACONDICIONADO</b>	<b>2</b>	<b>0,09</b>	<b>3</b>	<b>0,58</b>	<b>8</b>	<b>0,25</b>	<b>13</b>	<b>0,22</b>	<b>Sección D</b>	
35	Suministro de energía eléctrica, gas, vapor y aire acondicionado	2	0,09	3	0,58	8	0,25	13	0,22	35	
<b>Sección E</b>	<b>SUMINISTRO DE AGUA, ACTIVIDADES DE SANEAMIENTO, GESTIÓN DE RESIDUOS Y DESCONTAMINACIÓN</b>	<b>23</b>	<b>1,05</b>	<b>3</b>	<b>0,58</b>	<b>49</b>	<b>1,50</b>	<b>75</b>	<b>1,26</b>	<b>Sección E</b>	
36	Captación, depuración y distribución de agua	3	0,14	0	0,00	8	0,25	11	0,18	36	
37	Recogida y tratamiento de aguas residuales	0	0,00	0	0,00	4	0,12	4	0,07	37	
38	Recogida, tratamiento y eliminación de residuos; valorización	19	0,87	3	0,58	37	1,13	59	0,99	38	
39	Actividades de descontaminación y otros servicios de gestión de residuos	1	0,05	0	0,00	0	0,00	1	0,02	39	
<b>Sección F</b>	<b>CONSTRUCCIÓN</b>	<b>81</b>	<b>3,71</b>	<b>11</b>	<b>2,14</b>	<b>117</b>	<b>3,58</b>	<b>209</b>	<b>3,50</b>	<b>Sección F</b>	
41	Construcción de edificios	30	1,37	6	1,17	27	0,83	63	1,06	41	
42	Ingeniería civil	6	0,27	2	0,39	7	0,21	15	0,25	42	
43	Actividades de construcción especializada	45	2,06	3	0,58	83	2,54	131	2,20	43	
<b>Sección G</b>	<b>COMERCIO AL POR MAYOR Y AL POR MENOR; REPARACIÓN DE VEHICULOS DE MOTOR Y MOTOCICLETAS</b>	<b>415</b>	<b>18,98</b>	<b>99</b>	<b>19,30</b>	<b>644</b>	<b>19,73</b>	<b>1158</b>	<b>19,42</b>	<b>Sección G</b>	
45	Venta y reparación de vehículos de motor y motocicletas	40	1,83	8	1,56	69	2,11	117	1,96	45	
46	Comercio al por mayor e intermedios del comercio, excepto de vehículos de motor y motocicletas	113	5,17	39	7,60	231	7,08	383	6,42	46	
47	Comercio al por menor, excepto de vehículos de motor y motocicletas	262	11,99	52	10,14	344	10,54	658	11,03	47	
<b>Sección H</b>	<b>TRANSPORTE Y ALMACENAMIENTO</b>	<b>100</b>	<b>4,57</b>	<b>15</b>	<b>2,92</b>	<b>183</b>	<b>5,61</b>	<b>298</b>	<b>5,00</b>	<b>Sección H</b>	
49	Transporte terrestre y por tubería	39	1,78	8	1,56	75	2,30	122	2,05	49	
50	Transporte marítimo y por vías navegables interiores	8	0,37	0	0,00	6	0,18	14	0,23	50	
51	Transporte aéreo	8	0,37	0	0,00	5	0,15	13	0,22	51	
52	Almacenamiento y actividades anexas al transporte	36	1,65	6	1,17	74	2,27	116	1,95	52	
53	Actividades postales y de correos	9	0,41	1	0,19	23	0,70	33	0,55	53	
<b>Sección I</b>	<b>HOSTELERIA</b>	<b>359</b>	<b>16,42</b>	<b>68</b>	<b>13,26</b>	<b>292</b>	<b>8,95</b>	<b>719</b>	<b>12,06</b>	<b>Sección I</b>	
55	Servicios de alojamiento	102	4,67	29	5,65	29	0,89	160	2,68	55	
56	Servicios de comidas y bebidas	257	11,76	39	7,60	263	8,06	559	9,37	56	

SECCIONES Y DIVISIONES CNAE-2009		TOTAL DE ACCIDENTES IN ITINERE									
		Provincia de Alicante		Provincia de Castellón		Provincia de Valencia		Comunitat Valenciana		CNAE-2009	
		Total	%	Total	%	Total	%	Total	%		
<b>Sección J</b>	<b>INFORMACIÓN Y COMUNICACIONES</b>	<b>28</b>	<b>1,28</b>	<b>2</b>	<b>0,39</b>	<b>76</b>	<b>2,33</b>	<b>106</b>	<b>1,78</b>	<b>Sección J</b>	
58	Edición	5	0,23	0	0,00	6	0,18	11	0,18	58	
59	Actividades cinematográficas, de vídeo y de televisión, grabación de sonido y edición musical	1	0,05	0	0,00	1	0,03	2	0,03	59	
60	Actividades de programación y emisión de radio y televisión	0	0,00	0	0,00	5	0,15	5	0,08	60	
61	Telecomunicaciones	10	0,46	1	0,19	34	1,04	45	0,75	61	
62	Programación, consultoría y otras actividades relacionadas con la informática	10	0,46	1	0,19	20	0,61	31	0,52	62	
63	Servicios de información	2	0,09	0	0,00	10	0,31	12	0,20	63	
<b>Sección K</b>	<b>ACTIVIDADES FINANCIERAS Y DE SEGUROS</b>	<b>26</b>	<b>1,19</b>	<b>5</b>	<b>0,97</b>	<b>56</b>	<b>1,72</b>	<b>87</b>	<b>1,46</b>	<b>Sección K</b>	
64	Servicios financieros, excepto seguros y fondos de pensiones	24	1,10	3	0,58	30	0,92	57	0,96	64	
65	Seguros, reaseguros y fondos de pensiones, excepto Seguridad Social obligatoria	0	0,00	0	0,00	16	0,49	16	0,27	65	
66	Actividades auxiliares a los servicios financieros y a los seguros	2	0,09	2	0,39	10	0,31	14	0,23	66	
<b>Sección L</b>	<b>ACTIVIDADES INMOBILIARIAS</b>	<b>19</b>	<b>0,87</b>	<b>1</b>	<b>0,19</b>	<b>10</b>	<b>0,31</b>	<b>30</b>	<b>0,50</b>	<b>Sección L</b>	
68	Actividades inmobiliarias	19	0,87	1	0,19	10	0,31	30	0,50	68	
<b>Sección M</b>	<b>ACTIVIDADES PROFESIONALES, CIENTÍFICAS Y TÉCNICAS</b>	<b>40</b>	<b>1,83</b>	<b>5</b>	<b>0,97</b>	<b>86</b>	<b>2,63</b>	<b>131</b>	<b>2,20</b>	<b>Sección M</b>	
69	Actividades jurídicas y de contabilidad	16	0,73	1	0,19	36	1,10	53	0,89	69	
70	Actividades de las sedes centrales; actividades de consultoría de gestión empresarial	3	0,14	0	0,00	9	0,28	12	0,20	70	
71	Servicios técnicos de arquitectura e ingeniería; ensayos y análisis técnicos	2	0,09	1	0,19	13	0,40	16	0,27	71	
72	Investigación y desarrollo	3	0,14	0	0,00	11	0,34	14	0,23	72	
73	Publicidad y estudios de mercado	5	0,23	0	0,00	5	0,15	10	0,17	73	
74	Otras actividades profesionales, científicas y técnicas	8	0,37	2	0,39	9	0,28	19	0,32	74	
75	Actividades veterinarias	3	0,14	1	0,19	3	0,09	7	0,12	75	
<b>Sección N</b>	<b>ACTIVIDADES ADMINISTRATIVAS Y SERVICIOS AUXILIARES</b>	<b>143</b>	<b>6,54</b>	<b>24</b>	<b>4,68</b>	<b>255</b>	<b>7,81</b>	<b>422</b>	<b>7,08</b>	<b>Sección N</b>	
77	Actividades de alquiler	14	0,64	1	0,19	10	0,31	25	0,42	77	
78	Actividades relacionadas con el empleo	4	0,18	3	0,58	11	0,34	18	0,30	78	
79	Actividades de agencias de viajes, operadores turísticos, servicios de reservas y otros relacionados	1	0,05	0	0,00	4	0,12	5	0,08	79	
80	Actividades de seguridad e investigación	20	0,91	3	0,58	28	0,86	51	0,86	80	
81	Servicios a edificios y actividades de jardinería	76	3,48	14	2,73	128	3,92	218	3,66	81	
82	Actividades administrativas de oficina y otras actividades auxiliares a las empresas	28	1,28	3	0,58	74	2,27	105	1,76	82	
<b>Sección O</b>	<b>ADMINISTRACIÓN PÚBLICA Y DEFENSA; SEGURIDAD SOCIAL OBLIGATORIA</b>	<b>197</b>	<b>9,01</b>	<b>28</b>	<b>5,46</b>	<b>229</b>	<b>7,02</b>	<b>454</b>	<b>7,61</b>	<b>Sección O</b>	
84	Administración Pública y defensa; Seguridad Social obligatoria	197	9,01	28	5,46	229	7,02	454	7,61	84	
<b>Sección P</b>	<b>EDUCACIÓN</b>	<b>53</b>	<b>2,42</b>	<b>14</b>	<b>2,73</b>	<b>117</b>	<b>3,58</b>	<b>184</b>	<b>3,09</b>	<b>Sección P</b>	
85	Educación	53	2,42	14	2,73	117	3,58	184	3,09	85	
<b>Sección Q</b>	<b>ACTIVIDADES SANITARIAS Y DE SERVICIOS SOCIALES</b>	<b>264</b>	<b>12,08</b>	<b>64</b>	<b>12,48</b>	<b>454</b>	<b>13,91</b>	<b>782</b>	<b>13,11</b>	<b>Sección Q</b>	
86	Actividades sanitarias	216	9,88	44	8,58	354	10,85	614	10,30	86	
87	Asistencia en establecimientos residenciales	31	1,42	16	3,12	63	1,93	110	1,84	87	
88	Actividades de servicios sociales sin alojamiento	17	0,78	4	0,78	37	1,13	58	0,97	88	
<b>Sección R</b>	<b>ACTIVIDADES ARTÍSTICAS, RECREATIVAS Y DE ENTRETENIMIENTO</b>	<b>42</b>	<b>1,92</b>	<b>8</b>	<b>1,56</b>	<b>51</b>	<b>1,56</b>	<b>101</b>	<b>1,69</b>	<b>Sección R</b>	
90	Actividades de creación, artísticas y espectáculos	2	0,09	0	0,00	9	0,28	11	0,18	90	
91	Actividades de bibliotecas, archivos, museos y otras actividades culturales	5	0,23	0	0,00	4	0,12	9	0,15	91	
92	Actividades de juegos de azar y apuestas	10	0,46	3	0,58	9	0,28	22	0,37	92	
93	Actividades deportivas, recreativas y de entretenimiento	25	1,14	5	0,97	29	0,89	59	0,99	93	
<b>Sección S</b>	<b>OTROS SERVICIOS</b>	<b>57</b>	<b>2,61</b>	<b>14</b>	<b>2,73</b>	<b>79</b>	<b>2,42</b>	<b>150</b>	<b>2,52</b>	<b>Sección S</b>	
94	Actividades asociativas	6	0,27	2	0,39	14	0,43	22	0,37	94	
95	Reparación de ordenadores, efectos personales y artículos de uso doméstico	2	0,09	0	0,00	8	0,25	10	0,17	95	
96	Otros servicios personales	49	2,24	12	2,34	57	1,75	118	1,98	96	
<b>Sección T</b>	<b>ACTIVIDADES DE LOS HOGARES COMO EMPLEADORES Y COMO PRODUCTORES DE BIENES Y SERVICIOS PARA USO PROPIO</b>	<b>22</b>	<b>1,01</b>	<b>3</b>	<b>0,58</b>	<b>21</b>	<b>0,64</b>	<b>46</b>	<b>0,77</b>	<b>Sección T</b>	
97	Actividades de los hogares como empleadores de personal doméstico	22	1,01	3	0,58	21	0,64	46	0,77	97	
98	Actividades de los hogares como productores de bienes y servicios para uso propio	0	0,00	0	0,00	0	0,00	0	0,00	98	
<b>Sección U</b>	<b>ACTIVIDADES DE ORGANIZACIONES Y ORGANISMOS EXTRATERRITORIALES</b>	<b>0</b>	<b>0,00</b>	<b>0</b>	<b>0,00</b>	<b>0</b>	<b>0,00</b>	<b>0</b>	<b>0,00</b>	<b>Sección U</b>	
99	Actividades de organizaciones y organismos extraterritoriales	0	0,00	0	0,00	0	0,00	0	0,00	99	
	<b>OTROS SIN CLASIFICAR</b>	<b>0</b>	<b>0,00</b>	<b>0</b>	<b>0,00</b>	<b>0</b>	<b>0,00</b>	<b>0</b>	<b>0,00</b>		
	<b>TOTAL</b>	<b>2.186</b>	<b>100,00</b>	<b>513</b>	<b>100,00</b>	<b>3.264</b>	<b>100,00</b>	<b>5.963</b>	<b>100,00</b>		

**ACCIDENTES GRAVES IN ITINERE POR SECCIONES, EN LA COMUNITAT VALENCIANA Y PROVINCIAS**

Datos correspondientes al periodo de Enero – Diciembre 2015. Contabilizados por fecha de baja médica en el periodo considerado.

Cuadro 7

SECCIONES CNAE-2009		ACCIDENTES GRAVES IN ITINERE									
		Provincia de Alicante		Provincia de Castellón		Provincia de Valencia		Comunitat Valenciana		CNAE-2009	
		Total	%	Total	%	Total	%	Total	%		
Sección A	AGRICULTURA, GANADERÍA, SILVICULTURA Y PESCA	1	2,6	2	25,0	5	12,5	8	9,3	Sección A	
Sección B	INDUSTRIAS EXTRACTIVAS	0	0,0	0	0,0	0	0,0	0	0,0	Sección B	
Sección C	INDUSTRIA MANUFACTURERA	4	10,5	3	37,5	10	25,0	17	19,8	Sección C	
Sección D	SUMINISTRO DE ENERGIA ELECTRICA, GAS, VAPOR Y AIRE ACONDICIONADO	0	0,0	0	0,0	0	0,0	0	0,0	Sección D	
Sección E	SUMINISTRO DE AGUA, ACTIVIDADES DE SANEAMIENTO, GESTIÓN DE RESIDUOS Y DESCONTAMINACIÓN	0	0,0	1	12,5	0	0,0	1	1,2	Sección E	
Sección F	CONSTRUCCIÓN	1	2,6	0	0,0	3	7,5	4	4,7	Sección F	
Sección G	COMERCIO AL POR MAYOR Y AL POR MENOR; REPARACIÓN DE VEHÍCULOS DE MOTOR Y MOTOCICLETAS	3	7,9	1	12,5	6	15,0	10	11,6	Sección G	
Sección H	TRANSPORTE Y ALMACENAMIENTO	2	5,3	0	0,0	3	7,5	5	5,8	Sección H	
Sección I	HOSTELERÍA	11	28,9	0	0,0	2	5,0	13	15,1	Sección I	
Sección J	INFORMACIÓN Y COMUNICACIONES	0	0,0	0	0,0	0	0,0	0	0,0	Sección J	
Sección K	ACTIVIDADES FINANCIERAS Y DE SEGUROS	1	2,6	0	0,0	1	2,5	2	2,3	Sección K	
Sección L	ACTIVIDADES INMOBILIARIAS	1	2,6	0	0,0	1	2,5	2	2,3	Sección L	
Sección M	ACTIVIDADES PROFESIONALES, CIENTÍFICAS Y TÉCNICAS	0	0,0	0	0,0	2	5,0	2	2,3	Sección M	
Sección N	ACTIVIDADES ADMINISTRATIVAS Y SERVICIOS AUXILIARES	3	7,9	0	0,0	2	5,0	5	5,8	Sección N	
Sección O	ADMINISTRACIÓN PÚBLICA Y DEFENSA; SEGURIDAD SOCIAL OBLIGATORIA	4	10,5	0	0,0	2	5,0	6	7,0	Sección O	
Sección P	EDUCACIÓN	0	0,0	0	0,0	0	0,0	0	0,0	Sección P	
Sección Q	ACTIVIDADES SANITARIAS Y DE SERVICIOS SOCIALES	6	15,8	0	0,0	2	5,0	8	9,3	Sección Q	
Sección R	ACTIVIDADES ARTÍSTICAS, RECREATIVAS Y DE ENTRETENIMIENTO	0	0,0	0	0,0	0	0,0	0	0,0	Sección R	
Sección S	OTROS SERVICIOS	0	0,0	1	12,5	0	0,0	1	1,2	Sección S	
Sección T	ACTIVIDADES DE LOS HOGARES COMO EMPLEADORES Y COMO PRODUCTORES DE BIENES Y SERVICIOS PARA USO PROPIO	1	2,6	0	0,0	1	2,5	2	2,3	Sección T	
Sección U	ACTIVIDADES DE ORGANIZACIONES Y ORGANISMOS EXTRATERRITORIALES	0	0,0	0	0,0	0	0,0	0	0,0	Sección U	
	<b>OTROS SIN CLASIFICAR</b>	0	0,0	0	0,0	0	0,0	0	0,0		
	<b>TOTAL</b>	<b>38</b>	<b>100,0</b>	<b>8</b>	<b>100,0</b>	<b>40</b>	<b>100,0</b>	<b>86</b>	<b>100,0</b>		



**ACCIDENTES GRAVES IN ITINERE POR SECCIONES Y DIVISIONES, EN LA COMUNITAT VALENCIANA Y PROVINCIAS**

Datos correspondientes al periodo de Enero – Diciembre 2015. Contabilizados por fecha de baja médica en el periodo considerado.

Cuadro 8

SECCIONES Y DIVISIONES CNAE-2009		ACCIDENTES GRAVES IN ITINERE									
		Provincia de Alicante		Provincia de Castellón		Provincia de Valencia		Comunitat Valenciana		CNAE-2009	
		Total	%	Total	%	Total	%	Total	%		
<b>Sección A</b>	<b>AGRICULTURA, GANADERIA, SILVICULTURA Y PESCA</b>	<b>1</b>	<b>2,63</b>	<b>2</b>	<b>25,00</b>	<b>5</b>	<b>12,50</b>	<b>8</b>	<b>9,30</b>	<b>Sección A</b>	
01	Agricultura, ganadería, caza y servicios relacionados con las mismas	1	2,63	2	25,00	3	7,50	6	6,98	01	
02	Silvicultura y explotación forestal	0	0,00	0	0,00	2	5,00	2	2,33	02	
03	Pesca y acuicultura	0	0,00	0	0,00	0	0,00	0	0,00	03	
<b>Sección B</b>	<b>INDUSTRIAS EXTRACTIVAS</b>	<b>0</b>	<b>0,00</b>	<b>0</b>	<b>0,00</b>	<b>0</b>	<b>0,00</b>	<b>0</b>	<b>0,00</b>	<b>Sección B</b>	
05	Extracción de antracita, hulla y lignito	0	0,00	0	0,00	0	0,00	0	0,00	05	
06	Extracción de crudo de petróleo y gas natural	0	0,00	0	0,00	0	0,00	0	0,00	06	
07	Extracción de minerales metálicos	0	0,00	0	0,00	0	0,00	0	0,00	07	
08	Otras industrias extractivas	0	0,00	0	0,00	0	0,00	0	0,00	08	
09	Actividades de apoyo a las industrias extractivas	0	0,00	0	0,00	0	0,00	0	0,00	09	
<b>Sección C</b>	<b>INDUSTRIA MANUFACTURERA</b>	<b>4</b>	<b>10,53</b>	<b>3</b>	<b>37,50</b>	<b>10</b>	<b>25,00</b>	<b>17</b>	<b>19,77</b>	<b>Sección C</b>	
10	Industria de la alimentación	1	2,63	0	0,00	1	2,50	2	2,33	10	
11	Fabricación de bebidas	0	0,00	0	0,00	0	0,00	0	0,00	11	
12	Industria del tabaco	0	0,00	0	0,00	0	0,00	0	0,00	12	
13	Industria textil	0	0,00	0	0,00	0	0,00	0	0,00	13	
14	Confección de prendas de vestir	0	0,00	0	0,00	0	0,00	0	0,00	14	
15	Industria del cuero y del calzado	2	5,26	0	0,00	0	0,00	2	2,33	15	
16	Industria de la madera y del corcho, excepto muebles; cestería y espartería	0	0,00	0	0,00	0	0,00	0	0,00	16	
17	Industria del papel	0	0,00	0	0,00	0	0,00	0	0,00	17	
18	Artes gráficas y reproducción de soportes grabados	0	0,00	0	0,00	2	5,00	2	2,33	18	
19	Coquerías y refino de petróleo	0	0,00	0	0,00	0	0,00	0	0,00	19	
20	Industria química	0	0,00	0	0,00	1	2,50	1	1,16	20	
21	Fabricación de productos farmacéuticos	0	0,00	0	0,00	0	0,00	0	0,00	21	
22	Fabricación de productos de caucho y plásticos	1	2,63	0	0,00	1	2,50	2	2,33	22	
23	Fabricación de otros productos minerales no metálicos	0	0,00	3	37,50	0	0,00	3	3,49	23	
24	Metalurgia; fabricación de productos de hierro, acero y ferroaleaciones	0	0,00	0	0,00	2	5,00	2	2,33	24	
25	Fabricación de productos metálicos, excepto maquinaria y equipo	0	0,00	0	0,00	0	0,00	0	0,00	25	
26	Fabricación de productos informáticos, electrónicos y ópticos	0	0,00	0	0,00	0	0,00	0	0,00	26	
27	Fabricación de material y equipo eléctrico	0	0,00	0	0,00	0	0,00	0	0,00	27	
28	Fabricación de maquinaria y equipo n.c.o.p.	0	0,00	0	0,00	1	2,50	1	1,16	28	
29	Fabricación de vehículos de motor, remolques y semirremolques	0	0,00	0	0,00	0	0,00	0	0,00	29	
30	Fabricación de otro material de transporte	0	0,00	0	0,00	0	0,00	0	0,00	30	
31	Fabricación de muebles	0	0,00	0	0,00	1	2,50	1	1,16	31	
32	Otras industrias manufactureras	0	0,00	0	0,00	1	2,50	1	1,16	32	
33	Reparación e instalación de maquinaria y equipo	0	0,00	0	0,00	0	0,00	0	0,00	33	
<b>Sección D</b>	<b>SUMINISTRO DE ENERGIA ELECTRICA, GAS, VAPOR Y AIRE ACONDICIONADO</b>	<b>0</b>	<b>0,00</b>	<b>0</b>	<b>0,00</b>	<b>0</b>	<b>0,00</b>	<b>0</b>	<b>0,00</b>	<b>Sección D</b>	
35	Suministro de energía eléctrica, gas, vapor y aire acondicionado	0	0,00	0	0,00	0	0,00	0	0,00	35	
<b>Sección E</b>	<b>SUMINISTRO DE AGUA, ACTIVIDADES DE SANEAMIENTO, GESTIÓN DE RESIDUOS Y DESCONTAMINACIÓN</b>	<b>0</b>	<b>0,00</b>	<b>1</b>	<b>12,50</b>	<b>0</b>	<b>0,00</b>	<b>1</b>	<b>1,16</b>	<b>Sección E</b>	
36	Captación, depuración y distribución de agua	0	0,00	0	0,00	0	0,00	0	0,00	36	
37	Recogida y tratamiento de aguas residuales	0	0,00	0	0,00	0	0,00	0	0,00	37	
38	Recogida, tratamiento y eliminación de residuos; valorización	0	0,00	1	12,50	0	0,00	1	1,16	38	
39	Actividades de descontaminación y otros servicios de gestión de residuos	0	0,00	0	0,00	0	0,00	0	0,00	39	
<b>Sección F</b>	<b>CONSTRUCCION</b>	<b>1</b>	<b>2,63</b>	<b>0</b>	<b>0,00</b>	<b>3</b>	<b>7,50</b>	<b>4</b>	<b>4,65</b>	<b>Sección F</b>	
41	Construcción de edificios	0	0,00	0	0,00	1	2,50	1	1,16	41	
42	Ingeniería civil	0	0,00	0	0,00	0	0,00	0	0,00	42	
43	Actividades de construcción especializada	1	2,63	0	0,00	2	5,00	3	3,49	43	
<b>Sección G</b>	<b>COMERCIO AL POR MAYOR Y AL POR MENOR; REPARACIÓN DE VEHICULOS DE MOTOR Y MOTOCICLETAS</b>	<b>3</b>	<b>7,89</b>	<b>1</b>	<b>12,50</b>	<b>6</b>	<b>15,00</b>	<b>10</b>	<b>11,63</b>	<b>Sección G</b>	
45	Venta y reparación de vehículos de motor y motocicletas	1	2,63	0	0,00	3	7,50	4	4,65	45	
46	Comercio al por mayor e intermediarios del comercio, excepto de vehículos de motor y motocicletas	0	0,00	1	12,50	2	5,00	3	3,49	46	
47	Comercio al por menor, excepto de vehículos de motor y motocicletas	2	5,26	0	0,00	1	2,50	3	3,49	47	
<b>Sección H</b>	<b>TRANSPORTE Y ALMACENAMIENTO</b>	<b>2</b>	<b>5,26</b>	<b>0</b>	<b>0,00</b>	<b>3</b>	<b>7,50</b>	<b>5</b>	<b>5,81</b>	<b>Sección H</b>	
49	Transporte terrestre y por tubería	1	2,63	0	0,00	0	0,00	1	1,16	49	
50	Transporte marítimo y por vías navegables interiores	1	2,63	0	0,00	1	2,50	2	2,33	50	
51	Transporte aéreo	0	0,00	0	0,00	0	0,00	0	0,00	51	
52	Almacenamiento y actividades anexas al transporte	0	0,00	0	0,00	1	2,50	1	1,16	52	
53	Actividades postales y de correos	0	0,00	0	0,00	1	2,50	1	1,16	53	
<b>Sección I</b>	<b>HOSTELERIA</b>	<b>11</b>	<b>28,95</b>	<b>0</b>	<b>0,00</b>	<b>2</b>	<b>5,00</b>	<b>13</b>	<b>15,12</b>	<b>Sección I</b>	
55	Servicios de alojamiento	2	5,26	0	0,00	0	0,00	2	2,33	55	
56	Servicios de comidas y bebidas	9	23,68	0	0,00	2	5,00	11	12,79	56	

SECCIONES Y DIVISIONES CNAE-2009		ACCIDENTES GRAVES IN ITINERE								
		Provincia de Alicante		Provincia de Castellón		Provincia de Valencia		Comunitat Valenciana		CNAE-2009
		Total	%	Total	%	Total	%	Total	%	
<b>Sección J</b>	<b>INFORMACIÓN Y COMUNICACIONES</b>	<b>0</b>	<b>0,00</b>	<b>0</b>	<b>0,00</b>	<b>0</b>	<b>0,00</b>	<b>0</b>	<b>0,00</b>	<b>Sección J</b>
58	Edición	0	0,00	0	0,00	0	0,00	0	0,00	58
59	Actividades cinematográficas, de vídeo y de televisión, grabación de sonido y edición musical	0	0,00	0	0,00	0	0,00	0	0,00	59
60	Actividades de programación y emisión de radio y televisión	0	0,00	0	0,00	0	0,00	0	0,00	60
61	Telecomunicaciones	0	0,00	0	0,00	0	0,00	0	0,00	61
62	Programación, consultoría y otras actividades relacionadas con la informática	0	0,00	0	0,00	0	0,00	0	0,00	62
63	Servicios de información	0	0,00	0	0,00	0	0,00	0	0,00	63
<b>Sección K</b>	<b>ACTIVIDADES FINANCIERAS Y DE SEGUROS</b>	<b>1</b>	<b>2,63</b>	<b>0</b>	<b>0,00</b>	<b>1</b>	<b>2,50</b>	<b>2</b>	<b>2,33</b>	<b>Sección K</b>
64	Servicios financieros, excepto seguros y fondos de pensiones	0	0,00	0	0,00	0	0,00	0	0,00	64
65	Seguros, reaseguros y fondos de pensiones, excepto Seguridad Social obligatoria	0	0,00	0	0,00	1	2,50	1	1,16	65
66	Actividades auxiliares a los servicios financieros y a los seguros	1	2,63	0	0,00	0	0,00	1	1,16	66
<b>Sección L</b>	<b>ACTIVIDADES INMOBILIARIAS</b>	<b>1</b>	<b>2,63</b>	<b>0</b>	<b>0,00</b>	<b>1</b>	<b>2,50</b>	<b>2</b>	<b>2,33</b>	<b>Sección L</b>
68	Actividades inmobiliarias	1	2,63	0	0,00	1	2,50	2	2,33	68
<b>Sección M</b>	<b>ACTIVIDADES PROFESIONALES, CIENTÍFICAS Y TÉCNICAS</b>	<b>0</b>	<b>0,00</b>	<b>0</b>	<b>0,00</b>	<b>2</b>	<b>5,00</b>	<b>2</b>	<b>2,33</b>	<b>Sección M</b>
69	Actividades jurídicas y de contabilidad	0	0,00	0	0,00	1	2,50	1	1,16	69
70	Actividades de las sedes centrales; actividades de consultoría de gestión empresarial	0	0,00	0	0,00	0	0,00	0	0,00	70
71	Servicios técnicos de arquitectura e ingeniería; ensayos y análisis técnicos	0	0,00	0	0,00	0	0,00	0	0,00	71
72	Investigación y desarrollo	0	0,00	0	0,00	0	0,00	0	0,00	72
73	Publicidad y estudios de mercado	0	0,00	0	0,00	0	0,00	0	0,00	73
74	Otras actividades profesionales, científicas y técnicas	0	0,00	0	0,00	0	0,00	0	0,00	74
75	Actividades veterinarias	0	0,00	0	0,00	1	2,50	1	1,16	75
<b>Sección N</b>	<b>ACTIVIDADES ADMINISTRATIVAS Y SERVICIOS AUXILIARES</b>	<b>3</b>	<b>7,89</b>	<b>0</b>	<b>0,00</b>	<b>2</b>	<b>5,00</b>	<b>5</b>	<b>5,81</b>	<b>Sección N</b>
77	Actividades de alquiler	1	2,63	0	0,00	0	0,00	1	1,16	77
78	Actividades relacionadas con el empleo	0	0,00	0	0,00	0	0,00	0	0,00	78
79	Actividades de agencias de viajes, operadores turísticos, servicios de reservas y otros relacionados	0	0,00	0	0,00	0	0,00	0	0,00	79
80	Actividades de seguridad e investigación	0	0,00	0	0,00	0	0,00	0	0,00	80
81	Servicios a edificios y actividades de jardinería	1	2,63	0	0,00	2	5,00	3	3,49	81
82	Actividades administrativas de oficina y otras actividades auxiliares a las empresas	1	2,63	0	0,00	0	0,00	1	1,16	82
<b>Sección O</b>	<b>ADMINISTRACIÓN PÚBLICA Y DEFENSA; SEGURIDAD SOCIAL OBLIGATORIA</b>	<b>4</b>	<b>10,53</b>	<b>0</b>	<b>0,00</b>	<b>2</b>	<b>5,00</b>	<b>6</b>	<b>6,98</b>	<b>Sección O</b>
84	Administración Pública y defensa; Seguridad Social obligatoria	4	10,53	0	0,00	2	5,00	6	6,98	84
<b>Sección P</b>	<b>EDUCACIÓN</b>	<b>0</b>	<b>0,00</b>	<b>0</b>	<b>0,00</b>	<b>0</b>	<b>0,00</b>	<b>0</b>	<b>0,00</b>	<b>Sección P</b>
85	Educación	0	0,00	0	0,00	0	0,00	0	0,00	85
<b>Sección Q</b>	<b>ACTIVIDADES SANITARIAS Y DE SERVICIOS SOCIALES</b>	<b>6</b>	<b>15,79</b>	<b>0</b>	<b>0,00</b>	<b>2</b>	<b>5,00</b>	<b>8</b>	<b>9,30</b>	<b>Sección Q</b>
86	Actividades sanitarias	6	15,79	0	0,00	1	2,50	7	8,14	86
87	Asistencia en establecimientos residenciales	0	0,00	0	0,00	0	0,00	0	0,00	87
88	Actividades de servicios sociales sin alojamiento	0	0,00	0	0,00	1	2,50	1	1,16	88
<b>Sección R</b>	<b>ACTIVIDADES ARTÍSTICAS, RECREATIVAS Y DE ENTRETENIMIENTO</b>	<b>0</b>	<b>0,00</b>	<b>0</b>	<b>0,00</b>	<b>0</b>	<b>0,00</b>	<b>0</b>	<b>0,00</b>	<b>Sección R</b>
90	Actividades de creación, artísticas y espectáculos	0	0,00	0	0,00	0	0,00	0	0,00	90
91	Actividades de bibliotecas, archivos, museos y otras actividades culturales	0	0,00	0	0,00	0	0,00	0	0,00	91
92	Actividades de juegos de azar y apuestas	0	0,00	0	0,00	0	0,00	0	0,00	92
93	Actividades deportivas, recreativas y de entretenimiento	0	0,00	0	0,00	0	0,00	0	0,00	93
<b>Sección S</b>	<b>OTROS SERVICIOS</b>	<b>0</b>	<b>0,00</b>	<b>1</b>	<b>12,50</b>	<b>0</b>	<b>0,00</b>	<b>1</b>	<b>1,16</b>	<b>Sección S</b>
94	Actividades asociativas	0	0,00	0	0,00	0	0,00	0	0,00	94
95	Reparación de ordenadores, efectos personales y artículos de uso doméstico	0	0,00	0	0,00	0	0,00	0	0,00	95
96	Otros servicios personales	0	0,00	1	12,50	0	0,00	1	1,16	96
<b>Sección T</b>	<b>ACTIVIDADES DE LOS HOGARES COMO EMPLEADORES Y COMO PRODUCTORES DE BIENES Y SERVICIOS PARA USO PROPIO</b>	<b>1</b>	<b>2,63</b>	<b>0</b>	<b>0,00</b>	<b>1</b>	<b>2,50</b>	<b>2</b>	<b>2,33</b>	<b>Sección T</b>
97	Actividades de los hogares como empleadores de personal doméstico	1	2,63	0	0,00	1	2,50	2	2,33	97
98	Actividades de los hogares como productores de bienes y servicios para uso propio	0	0,00	0	0,00	0	0,00	0	0,00	98
<b>Sección U</b>	<b>ACTIVIDADES DE ORGANIZACIONES Y ORGANISMOS EXTRATERRITORIALES</b>	<b>0</b>	<b>0,00</b>	<b>0</b>	<b>0,00</b>	<b>0</b>	<b>0,00</b>	<b>0</b>	<b>0,00</b>	<b>Sección U</b>
99	Actividades de organizaciones y organismos extraterritoriales	0	0,00	0	0,00	0	0,00	0	0,00	99
	<b>OTROS SIN CLASIFICAR</b>	<b>0</b>	<b>0,00</b>	<b>0</b>	<b>0,00</b>	<b>0</b>	<b>0,00</b>	<b>0</b>	<b>0,00</b>	
	<b>TOTAL</b>	<b>38</b>	<b>100,00</b>	<b>8</b>	<b>100,00</b>	<b>40</b>	<b>100,00</b>	<b>86</b>	<b>100,00</b>	

**ACCIDENTES MORTALES IN ITINERE POR SECCIONES, EN LA COMUNITAT VALENCIANA Y PROVINCIAS**

Datos correspondientes al periodo de Enero – Diciembre 2015. Contabilizados por fecha de baja médica en el periodo considerado.

Cuadro 9

SECCIONES CNAE-2009		ACCIDENTES MORTALES IN ITINERE								CNAE-2009
		Provincia de Alicante		Provincia de Castellón		Provincia de Valencia		Comunitat Valenciana		
		Total	%	Total	%	Total	%	Total	%	
Sección A	AGRICULTURA, GANADERÍA, SILVICULTURA Y PESCA	1	50,0	0	0,0	1	11,1	2	16,7	Sección A
Sección B	INDUSTRIAS EXTRACTIVAS	0	0,0	0	0,0	0	0,0	0	0,0	Sección B
Sección C	INDUSTRIA MANUFACTURERA	0	0,0	1	100,0	2	22,2	3	25,0	Sección C
Sección D	SUMINISTRO DE ENERGIA ELECTRICA, GAS, VAPOR Y AIRE ACONDICIONADO	0	0,0	0	0,0	0	0,0	0	0,0	Sección D
Sección E	SUMINISTRO DE AGUA, ACTIVIDADES DE SANEAMIENTO, GESTIÓN DE RESIDUOS Y DESCONTAMINACIÓN	0	0,0	0	0,0	0	0,0	0	0,0	Sección E
Sección F	CONSTRUCCIÓN	0	0,0	0	0,0	2	22,2	2	16,7	Sección F
Sección G	COMERCIO AL POR MAYOR Y AL POR MENOR; REPARACIÓN DE VEHÍCULOS DE MOTOR Y MOTOCICLETAS	0	0,0	0	0,0	1	11,1	1	8,3	Sección G
Sección H	TRANSPORTE Y ALMACENAMIENTO	1	50,0	0	0,0	0	0,0	1	8,3	Sección H
Sección I	HOSTELERÍA	0	0,0	0	0,0	1	11,1	1	8,3	Sección I
Sección J	INFORMACIÓN Y COMUNICACIONES	0	0,0	0	0,0	0	0,0	0	0,0	Sección J
Sección K	ACTIVIDADES FINANCIERAS Y DE SEGUROS	0	0,0	0	0,0	0	0,0	0	0,0	Sección K
Sección L	ACTIVIDADES INMOBILIARIAS	0	0,0	0	0,0	0	0,0	0	0,0	Sección L
Sección M	ACTIVIDADES PROFESIONALES, CIENTÍFICAS Y TÉCNICAS	0	0,0	0	0,0	0	0,0	0	0,0	Sección M
Sección N	ACTIVIDADES ADMINISTRATIVAS Y SERVICIOS AUXILIARES	0	0,0	0	0,0	0	0,0	0	0,0	Sección N
Sección O	ADMINISTRACIÓN PÚBLICA Y DEFENSA; SEGURIDAD SOCIAL OBLIGATORIA	0	0,0	0	0,0	1	11,1	1	8,3	Sección O
Sección P	EDUCACIÓN	0	0,0	0	0,0	0	0,0	0	0,0	Sección P
Sección Q	ACTIVIDADES SANITARIAS Y DE SERVICIOS SOCIALES	0	0,0	0	0,0	0	0,0	0	0,0	Sección Q
Sección R	ACTIVIDADES ARTÍSTICAS, RECREATIVAS Y DE ENTRETENIMIENTO	0	0,0	0	0,0	0	0,0	0	0,0	Sección R
Sección S	OTROS SERVICIOS	0	0,0	0	0,0	1	11,1	1	8,3	Sección S
Sección T	ACTIVIDADES DE LOS HOGARES COMO EMPLEADORES Y COMO PRODUCTORES DE BIENES Y SERVICIOS PARA USO PROPIO	0	0,0	0	0,0	0	0,0	0	0,0	Sección T
Sección U	ACTIVIDADES DE ORGANIZACIONES Y ORGANISMOS EXTRATERRITORIALES	0	0,0	0	0,0	0	0,0	0	0,0	Sección U
	<b>OTROS SIN CLASIFICAR</b>	0	0,0	0	0,0	0	0,0	0	0,0	
	<b>TOTAL</b>	<b>2</b>	<b>100,0</b>	<b>1</b>	<b>100,0</b>	<b>9</b>	<b>100,0</b>	<b>12</b>	<b>100,0</b>	

**ACCIDENTES MORTALES IN ITINERE POR SECCIONES Y DIVISIONES, EN LA COMUNITAT VALENCIANA Y PROVINCIAS**

Datos correspondientes al periodo de Enero – Diciembre 2015. Contabilizados por fecha de baja médica en el periodo considerado.

Cuadro 10

SECCIONES Y DIVISIONES CNAE-2009		ACCIDENTES MORTALES IN ITINERE									
		Provincia de Alicante		Provincia de Castellón		Provincia de Valencia		Comunitat Valenciana		CNAE-2009	
		Total	%	Total	%	Total	%	Total	%		
<b>Sección A</b>	<b>AGRICULTURA, GANADERÍA, SILVICULTURA Y PESCA</b>	<b>1</b>	<b>50,00</b>	<b>0</b>	<b>0,00</b>	<b>1</b>	<b>11,11</b>	<b>2</b>	<b>16,67</b>	<b>Sección A</b>	
01	Agricultura, ganadería, caza y servicios relacionados con las mismas	1	50,00	0	0,00	1	11,11	2	16,67	01	
02	Silvicultura y explotación forestal	0	0,00	0	0,00	0	0,00	0	0,00	02	
<b>Sección C</b>	<b>INDUSTRIA MANUFACTURERA</b>	<b>0</b>	<b>0,00</b>	<b>1</b>	<b>100,00</b>	<b>2</b>	<b>22,22</b>	<b>3</b>	<b>25,00</b>	<b>Sección C</b>	
15	Industria del cuero y del calzado	0	0,00	0	0,00	0	0,00	0	0,00	15	
22	Fabricación de productos de caucho y plásticos	0	0,00	0	0,00	1	11,11	1	8,33	22	
23	Fabricación de otros productos minerales no metálicos	0	0,00	0	0,00	0	0,00	0	0,00	23	
24	Metalurgia; fabricación de productos de hierro, acero y ferroaleaciones	0	0,00	1	100,00	0	0,00	1	8,33	24	
30	Fabricación de otro material de transporte	0	0,00	0	0,00	1	11,11	1	8,33	30	
<b>Sección F</b>	<b>CONSTRUCCIÓN</b>	<b>0</b>	<b>0,00</b>	<b>0</b>	<b>0,00</b>	<b>2</b>	<b>22,22</b>	<b>2</b>	<b>16,67</b>	<b>Sección F</b>	
41	Construcción de edificios	0	0,00	0	0,00	0	0,00	0	0,00	41	
42	Ingeniería civil	0	0,00	0	0,00	0	0,00	0	0,00	42	
43	Actividades de construcción especializada	0	0,00	0	0,00	2	22,22	2	16,67	43	
<b>Sección G</b>	<b>COMERCIO AL POR MAYOR Y AL POR MENOR; REPARACIÓN DE VEHICULOS DE MOTOR Y MOTOCICLETAS</b>	<b>0</b>	<b>0,00</b>	<b>0</b>	<b>0,00</b>	<b>1</b>	<b>11,11</b>	<b>1</b>	<b>8,33</b>	<b>Sección G</b>	
45	Venta y reparación de vehículos de motor y motocicletas	0	0,00	0	0,00	1	11,11	1	8,33	45	
46	Comercio al por mayor e intermediarios del comercio, excepto de vehículos de motor y motocicletas	0	0,00	0	0,00	0	0,00	0	0,00	46	
47	Comercio al por menor, excepto de vehículos de motor y motocicletas	0	0,00	0	0,00	0	0,00	0	0,00	47	
<b>Sección H</b>	<b>TRANSPORTE Y ALMACENAMIENTO</b>	<b>1</b>	<b>50,00</b>	<b>0</b>	<b>0,00</b>	<b>0</b>	<b>0,00</b>	<b>1</b>	<b>8,33</b>	<b>Sección H</b>	
49	Transporte terrestre y por tubería	1	50,00	0	0,00	0	0,00	1	8,33	49	
<b>Sección I</b>	<b>HOSTELERIA</b>	<b>0</b>	<b>0,00</b>	<b>0</b>	<b>0,00</b>	<b>1</b>	<b>11,11</b>	<b>1</b>	<b>8,33</b>	<b>Sección I</b>	
55	Servicios de alojamiento	0	0,00	0	0,00	0	0,00	0	0,00	55	
56	Servicios de comidas y bebidas	0	0,00	0	0,00	1	11,11	1	8,33	56	
<b>Sección O</b>	<b>ADMINISTRACIÓN PÚBLICA Y DEFENSA; SEGURIDAD SOCIAL OBLIGATORIA</b>	<b>0</b>	<b>0,00</b>	<b>0</b>	<b>0,00</b>	<b>1</b>	<b>11,11</b>	<b>1</b>	<b>8,33</b>	<b>Sección O</b>	
84	Administración Pública y defensa; Seguridad Social obligatoria	0	0,00	0	0,00	1	11,11	1	8,33	84	
<b>Sección P</b>	<b>EDUCACIÓN</b>	<b>0</b>	<b>0,00</b>	<b>0</b>	<b>0,00</b>	<b>0</b>	<b>0,00</b>	<b>0</b>	<b>0,00</b>	<b>Sección P</b>	
85	Educación	0	0,00	0	0,00	0	0,00	0	0,00	85	
<b>Sección Q</b>	<b>ACTIVIDADES SANITARIAS Y DE SERVICIOS SOCIALES</b>	<b>0</b>	<b>0,00</b>	<b>0</b>	<b>0,00</b>	<b>0</b>	<b>0,00</b>	<b>0</b>	<b>0,00</b>	<b>Sección Q</b>	
86	Actividades sanitarias	0	0,00	0	0,00	0	0,00	0	0,00	86	
87	Asistencia en establecimientos residenciales	0	0,00	0	0,00	0	0,00	0	0,00	87	
88	Actividades de servicios sociales sin alojamiento	0	0,00	0	0,00	0	0,00	0	0,00	88	
<b>Sección S</b>	<b>OTROS SERVICIOS</b>	<b>0</b>	<b>0,00</b>	<b>0</b>	<b>0,00</b>	<b>1</b>	<b>11,11</b>	<b>1</b>	<b>8,33</b>	<b>Sección S</b>	
94	Actividades asociativas	0	0,00	0	0,00	0	0,00	0	0,00	94	
95	Reparación de ordenadores, efectos personales y artículos de uso doméstico	0	0,00	0	0,00	0	0,00	0	0,00	95	
96	Otros servicios personales	0	0,00	0	0,00	1	11,11	1	8,33	96	
<b>Sección T</b>	<b>ACTIVIDADES DE LOS HOGARES COMO EMPLEADORES Y COMO PRODUCTORES DE BIENES Y SERVICIOS PARA USO PROPIO</b>	<b>0</b>	<b>0,00</b>	<b>0</b>	<b>0,00</b>	<b>0</b>	<b>0,00</b>	<b>0</b>	<b>0,00</b>	<b>Sección T</b>	
97	Actividades de los hogares como empleadores de personal doméstico	0	0,00	0	0,00	0	0,00	0	0,00	97	
98	Actividades de los hogares como productores de bienes y servicios para uso propio	0	0,00	0	0,00	0	0,00	0	0,00	98	
<b>Sección U</b>	<b>ACTIVIDADES DE ORGANIZACIONES Y ORGANISMOS EXTRATERRITORIALES</b>	<b>0</b>	<b>0,00</b>	<b>0</b>	<b>0,00</b>	<b>0</b>	<b>0,00</b>	<b>0</b>	<b>0,00</b>	<b>Sección U</b>	
99	Actividades de organizaciones y organismos extraterritoriales	0	0,00	0	0,00	0	0,00	0	0,00	99	
	<b>OTROS SIN CLASIFICAR</b>	<b>0</b>	<b>0,00</b>	<b>0</b>	<b>0,00</b>	<b>0</b>	<b>0,00</b>	<b>0</b>	<b>0,00</b>		
	<b>TOTAL</b>	<b>2</b>	<b>100,00</b>	<b>1</b>	<b>100,00</b>	<b>9</b>	<b>100,00</b>	<b>12</b>	<b>100,00</b>		

**ÍNDICE DE INCIDENCIA DE LOS ACCIDENTES IN ITINERE POR SECCIONES DEL CNAE-2009, EN LA COMUNITAT VALENCIANA Y PROVINCIAS**

Datos contabilizados según fecha de baja médica, correspondientes al periodo Interanual: Enero – Diciembre 2015

Cuadro 11

SECCIONES CNAE-2009		ÍNDICE DE INCIDENCIA DE LOS ACCIDENTES IN ITINERE				CNAE-2009
		Provincia de Alicante	Provincia de Castellón	Provincia de Valencia	Comunitat Valenciana	
		Total	Total	Total	Total	
Sección A	AGRICULTURA, GANADERÍA, SILVICULTURA Y PESCA	396,2	383,1	385,9	388,3	Sección A
Sección B	INDUSTRIAS EXTRACTIVAS	142,4	324,8	195,8	197,3	Sección B
Sección C	INDUSTRIA MANUFACTURERA	369,8	288,2	382,6	362,6	Sección C
Sección D	SUMINISTRO DE ENERGIA ELECTRICA, GAS, VAPOR Y AIRE ACONDICIONADO	312,4	866,8	453,9	472,9	Sección D
Sección E	SUMINISTRO DE AGUA, ACTIVIDADES DE SANEAMIENTO, GESTIÓN DE RESIDUOS Y DESCONTAMINACIÓN	395,2	148,0	623,7	477,6	Sección E
Sección F	CONSTRUCCIÓN	349,3	134,9	361,9	328,2	Sección F
Sección G	COMERCIO AL POR MAYOR Y AL POR MENOR; REPARACIÓN DE VEHÍCULOS DE MOTOR Y MOTOCICLETAS	443,2	316,9	455,4	434,9	Sección G
Sección H	TRANSPORTE Y ALMACENAMIENTO	527,8	235,5	471,7	464,8	Sección H
Sección I	HOSTELERÍA	667,7	490,1	615,9	625,0	Sección I
Sección J	INFORMACIÓN Y COMUNICACIONES	475,0	144,8	538,3	495,5	Sección J
Sección K	ACTIVIDADES FINANCIERAS Y DE SEGUROS	272,8	177,6	371,8	317,4	Sección K
Sección L	ACTIVIDADES INMOBILIARIAS	450,8	132,6	236,9	326,5	Sección L
Sección M	ACTIVIDADES PROFESIONALES, CIENTÍFICAS Y TÉCNICAS	262,3	93,5	272,2	251,0	Sección M
Sección N	ACTIVIDADES ADMINISTRATIVAS Y SERVICIOS AUXILIARES	498,4	224,4	487,7	460,3	Sección N
Sección O	ADMINISTRACIÓN PÚBLICA Y DEFENSA; SEGURIDAD SOCIAL OBLIGATORIA	604,1	233,6	503,2	503,9	Sección O
Sección P	EDUCACIÓN	311,4	219,1	295,9	292,3	Sección P
Sección Q	ACTIVIDADES SANITARIAS Y DE SERVICIOS SOCIALES	657,0	478,4	727,1	674,1	Sección Q
Sección R	ACTIVIDADES ARTÍSTICAS, RECREATIVAS Y DE ENTRETENIMIENTO	545,0	304,6	431,7	456,1	Sección R
Sección S	OTROS SERVICIOS	545,9	394,7	552,8	530,4	Sección S
Sección T	ACTIVIDADES DE LOS HOGARES COMO EMPLEADORES Y COMO PRODUCTORES DE BIENES Y SERVICIOS PARA USO PROPIO	187,0	66,0	100,5	123,6	Sección T
Sección U	ACTIVIDADES DE ORGANIZACIONES Y ORGANISMOS EXTRATERRITORIALES	0,0	0,0	0,0	0,0	Sección U
	OTROS SIN CLASIFICAR	0,0	0,0	0,0	0,0	
	<b>TOTAL</b>	<b>471,4</b>	<b>297,4</b>	<b>452,3</b>	<b>439,1</b>	

**ÍNDICE DE INCIDENCIA DE LOS ACCIDENTES IN ITINERE POR SECCIONES Y DIVISIONES, EN LA COMUNITAT VALENCIANA Y PROVINCIAS**

Datos contabilizados según fecha de baja médica, correspondientes al periodo Interanual: Enero – Diciembre 2015

Cuadro 12

SECCIONES Y DIVISIONES CNAE-2009		ÍNDICE DE INCIDENCIA DE LOS ACCIDENTES IN ITINERE				
		Provincia de Alicante	Provincia de Castellón	Provincia de Valencia	Comunitat Valenciana	CNAE-2009
		Total	Total	Total	Total	
<b>Sección A</b>	<b>AGRICULTURA, GANADERIA, SILVICULTURA Y PESCA</b>	<b>396,2</b>	<b>383,1</b>	<b>385,9</b>	<b>388,3</b>	<b>Sección A</b>
01	Agricultura, ganadería, caza y servicios relacionados con las mismas	430,4	350,1	371,5	384,3	01
02	Silvicultura y explotación forestal	0,0	1.176,1	716,5	673,1	02
03	Pesca y acuicultura	93,5	269,9	0,0	137,7	03
<b>Sección B</b>	<b>INDUSTRIAS EXTRACTIVAS</b>	<b>142,4</b>	<b>324,8</b>	<b>195,8</b>	<b>197,3</b>	<b>Sección B</b>
05	Extracción de antracita, hulla y lignito	0,0	0,0	0,0	0,0	05
06	Extracción de crudo de petróleo y gas natural	0,0	0,0	0,0	0,0	06
07	Extracción de minerales metálicos	0,0	0,0	0,0	0,0	07
08	Otras industrias extractivas	145,2	333,4	0,0	142,1	08
09	Actividades de apoyo a las industrias extractivas	0,0	0,0	1.090,9	1.032,7	09
<b>Sección C</b>	<b>INDUSTRIA MANUFACTURERA</b>	<b>369,8</b>	<b>288,2</b>	<b>382,6</b>	<b>362,6</b>	<b>Sección C</b>
10	Industria de la alimentación	472,7	488,7	454,5	461,7	10
11	Fabricación de bebidas	188,1	0,0	368,1	315,1	11
12	Industria del tabaco	0,0	0,0	0,0	0,0	12
13	Industria textil	404,9	607,4	132,9	309,6	13
14	Confección de prendas de vestir	421,2	702,6	401,6	433,9	14
15	Industria del cuero y del calzado	444,3	0,0	445,3	437,5	15
16	Industria de la madera y del corcho, excepto muebles; cestería y espartería	387,7	637,2	402,1	431,1	16
17	Industria del papel	181,3	391,4	195,8	222,5	17
18	Artes gráficas y reproducción de soportes grabados	229,2	0,0	335,3	278,1	18
19	Coquerías y refino de petróleo	0,0	0,0	0,0	0,0	19
20	Industria química	295,7	311,3	367,8	338,5	20
21	Fabricación de productos farmacéuticos	0,0	2.955,7	0,0	108,6	21
22	Fabricación de productos de caucho y plásticos	259,5	958,3	362,9	347,6	22
23	Fabricación de otros productos minerales no metálicos	267,0	205,1	300,2	232,7	23
24	Metalurgia; fabricación de productos de hierro, acero y ferroaleaciones	625,4	572,1	364,9	479,5	24
25	Fabricación de productos metálicos, excepto maquinaria y equipo	170,9	251,5	456,0	367,5	25
26	Fabricación de productos informáticos, electrónicos y ópticos	619,2	0,0	393,4	403,6	26
27	Fabricación de material y equipo eléctrico	0,0	319,1	353,0	270,0	27
28	Fabricación de maquinaria y equipo n.c.o.p.	438,3	261,1	296,4	321,6	28
29	Fabricación de vehículos de motor, remolques y semirremolques	783,8	104,3	507,1	486,1	29
30	Fabricación de otro material de transporte	0,0	0,0	252,6	198,5	30
31	Fabricación de muebles	515,5	133,3	289,8	299,1	31
32	Otras industrias manufactureras	244,2	548,3	456,9	373,5	32
33	Reparación e instalación de maquinaria y equipo	502,3	470,9	277,7	359,5	33
<b>Sección D</b>	<b>SUMINISTRO DE ENERGÍA ELÉCTRICA, GAS, VAPOR Y AIRE ACONDICIONADO</b>	<b>312,4</b>	<b>866,8</b>	<b>453,9</b>	<b>472,9</b>	<b>Sección D</b>
35	Suministro de energía eléctrica, gas, vapor y aire acondicionado	312,4	866,8	453,9	472,9	35
<b>Sección E</b>	<b>SUMINISTRO DE AGUA, ACTIVIDADES DE SANEAMIENTO, GESTIÓN DE RESIDUOS Y DESCONTAMINACIÓN</b>	<b>395,2</b>	<b>148,0</b>	<b>623,7</b>	<b>477,6</b>	<b>Sección E</b>
36	Captación, depuración y distribución de agua	142,5	0,0	308,1	208,3	36
37	Recogida y tratamiento de aguas residuales	0,0	0,0	927,9	392,9	37
38	Recogida, tratamiento y eliminación de residuos; valorización	550,3	272,0	773,4	631,7	38
39	Actividades de descontaminación y otros servicios de gestión de residuos	20.000,0	0,0	0,0	1.566,6	39
<b>Sección F</b>	<b>CONSTRUCCIÓN</b>	<b>349,3</b>	<b>134,9</b>	<b>361,9</b>	<b>328,2</b>	<b>Sección F</b>
41	Construcción de edificios	334,5	188,2	256,1	277,5	41
42	Ingeniería civil	476,2	309,5	402,8	411,6	42
43	Actividades de construcción especializada	347,1	69,4	414,1	350,9	43
<b>Sección G</b>	<b>COMERCIO AL POR MAYOR Y AL POR MENOR; REPARACION DE VEHICULOS DE MOTOR Y MOTOCICLETAS</b>	<b>443,2</b>	<b>316,9</b>	<b>455,4</b>	<b>434,9</b>	<b>Sección G</b>
45	Venta y reparación de vehículos de motor y motocicletas	486,0	278,9	563,4	501,2	45
46	Comercio al por mayor e intermediarios del comercio, excepto de vehículos de motor y motocicletas	375,6	301,4	422,6	392,1	46
47	Comercio al por menor, excepto de vehículos de motor y motocicletas	473,7	337,0	461,8	453,1	47
<b>Sección H</b>	<b>TRANSPORTE Y ALMACENAMIENTO</b>	<b>527,8</b>	<b>235,5</b>	<b>471,7</b>	<b>464,8</b>	<b>Sección H</b>
49	Transporte terrestre y por tubería	347,9	177,8	356,3	331,9	49
50	Transporte marítimo y por vías navegables interiores	958,7	0,0	4.123,7	1.403,3	50
51	Transporte aéreo	858,1	0,0	340,9	541,9	51
52	Almacenamiento y actividades anexas al transporte	816,7	470,8	541,8	599,8	52
53	Actividades postales y de correos	575,9	173,3	927,9	714,5	53
<b>Sección I</b>	<b>HOSTELERIA</b>	<b>667,7</b>	<b>490,1</b>	<b>615,9</b>	<b>625,0</b>	<b>Sección I</b>
55	Servicios de alojamiento	862,9	838,0	603,9	796,7	55
56	Servicios de comidas y bebidas	612,7	374,5	617,3	588,7	56

SECCIONES Y DIVISIONES CNAE-2009		ÍNDICE DE INCIDENCIA DE LOS ACCIDENTES IN ITINERE				CNAE-2009
		Provincia de Alicante	Provincia de Castellón	Provincia de Valencia	Comunitat Valenciana	
		Total	Total	Total	Total	
<b>Sección J</b>	<b>INFORMACIÓN Y COMUNICACIONES</b>	<b>475,0</b>	<b>144,8</b>	<b>538,3</b>	<b>495,5</b>	<b>Sección J</b>
58	Edición	986,4	0,0	299,3	409,9	58
59	Actividades cinematográficas, de vídeo y de televisión, grabación de sonido y edición musical	273,0	0,0	135,4	164,8	59
60	Actividades de programación y emisión de radio y televisión	0,0	0,0	1.431,6	617,7	60
61	Telecomunicaciones	613,1	265,4	1.004,3	834,4	61
62	Programación, consultoría y otras actividades relacionadas con la informática	400,1	173,9	316,3	329,9	62
63	Servicios de información	409,6	0,0	759,4	632,9	63
<b>Sección K</b>	<b>ACTIVIDADES FINANCIERAS Y DE SEGUROS</b>	<b>272,8</b>	<b>177,6</b>	<b>371,8</b>	<b>317,4</b>	<b>Sección K</b>
64	Servicios financieros, excepto seguros y fondos de pensiones	350,9	145,1	305,1	304,2	64
65	Seguros, reaseguros y fondos de pensiones, excepto Seguridad Social obligatoria	0,0	0,0	578,2	399,2	65
66	Actividades auxiliares a los servicios financieros y a los seguros	119,2	383,4	406,0	300,2	66
<b>Sección L</b>	<b>ACTIVIDADES INMOBILIARIAS</b>	<b>450,8</b>	<b>132,6</b>	<b>236,9</b>	<b>326,5</b>	<b>Sección L</b>
68	Actividades inmobiliarias	450,8	132,6	236,9	326,5	68
<b>Sección M</b>	<b>ACTIVIDADES PROFESIONALES, CIENTÍFICAS Y TÉCNICAS</b>	<b>262,3</b>	<b>93,5</b>	<b>272,2</b>	<b>251,0</b>	<b>Sección M</b>
69	Actividades jurídicas y de contabilidad	220,3	40,7	301,6	244,7	69
70	Actividades de las sedes centrales; actividades de consultoría de gestión empresarial	196,2	0,0	386,9	279,0	70
71	Servicios técnicos de arquitectura e ingeniería, ensayos y análisis técnicos	95,1	104,9	183,1	157,5	71
72	Investigación y desarrollo	348,9	0,0	273,4	255,1	72
73	Publicidad y estudios de mercado	355,1	0,0	192,9	231,5	73
74	Otras actividades profesionales, científicas y técnicas	544,2	479,5	307,2	394,5	74
75	Actividades veterinarias	487,4	655,0	440,8	483,2	75
<b>Sección N</b>	<b>ACTIVIDADES ADMINISTRATIVAS Y SERVICIOS AUXILIARES</b>	<b>498,4</b>	<b>224,4</b>	<b>487,7</b>	<b>460,3</b>	<b>Sección N</b>
77	Actividades de alquiler	594,2	95,7	298,2	370,1	77
78	Actividades relacionadas con el empleo	140,6	94,0	125,5	121,6	78
79	Actividades de agencias de viajes, operadores turísticos, servicios de reservas y otros relacionados	108,8	0,0	296,4	202,3	79
80	Actividades de seguridad e investigación	799,3	379,7	509,1	580,0	80
81	Servicios a edificios y actividades de jardinería	467,5	301,7	529,6	483,7	81
82	Actividades administrativas de oficina y otras actividades auxiliares a las empresas	735,1	364,0	808,5	761,7	82
<b>Sección O</b>	<b>ADMINISTRACIÓN PÚBLICA Y DEFENSA; SEGURIDAD SOCIAL OBLIGATORIA</b>	<b>604,1</b>	<b>233,6</b>	<b>503,2</b>	<b>503,9</b>	<b>Sección O</b>
84	Administración Pública y defensa; Seguridad Social obligatoria	604,1	233,6	503,2	503,9	84
<b>Sección P</b>	<b>EDUCACION</b>	<b>311,4</b>	<b>219,1</b>	<b>295,9</b>	<b>292,3</b>	<b>Sección P</b>
85	Educación	311,4	219,1	295,9	292,3	85
<b>Sección Q</b>	<b>ACTIVIDADES SANITARIAS Y DE SERVICIOS SOCIALES</b>	<b>657,0</b>	<b>478,4</b>	<b>727,1</b>	<b>674,1</b>	<b>Sección Q</b>
86	Actividades sanitarias	717,0	437,7	770,0	712,7	86
87	Asistencia en establecimientos residenciales	576,4	779,8	540,2	576,1	87
88	Actividades de servicios sociales sin alojamiento	363,5	313,9	769,7	539,1	88
<b>Sección R</b>	<b>ACTIVIDADES ARTÍSTICAS, RECREATIVAS Y DE ENTRETENIMIENTO</b>	<b>545,0</b>	<b>304,6</b>	<b>431,7</b>	<b>456,1</b>	<b>Sección R</b>
90	Actividades de creación, artísticas y espectáculos	347,6	0,0	505,9	399,2	90
91	Actividades de bibliotecas, archivos, museos y otras actividades culturales	1.154,1	0,0	750,1	895,1	91
92	Actividades de juegos de azar y apuestas	685,9	891,5	537,2	634,0	92
93	Actividades deportivas, recreativas y de entretenimiento	477,1	270,4	370,5	395,6	93
<b>Sección S</b>	<b>OTROS SERVICIOS</b>	<b>545,9</b>	<b>394,7</b>	<b>552,8</b>	<b>530,4</b>	<b>Sección S</b>
94	Actividades asociativas	184,9	197,3	303,1	247,8	94
95	Reparación de ordenadores, efectos personales y artículos de uso doméstico	216,3	0,0	492,1	323,4	95
96	Otros servicios personales	781,1	602,7	708,3	723,4	96
<b>Sección T</b>	<b>ACTIVIDADES DE LOS HOGARES COMO EMPLEADORES Y COMO PRODUCTORES DE BIENES Y SERVICIOS PARA USO PROPIO</b>	<b>187,0</b>	<b>66,0</b>	<b>100,5</b>	<b>123,6</b>	<b>Sección T</b>
97	Actividades de los hogares como empleadores de personal doméstico	187,0	66,0	100,5	123,6	97
98	Actividades de los hogares como productores de bienes y servicios para uso propio	0,0	0,0	0,0	0,0	98
<b>Sección U</b>	<b>ACTIVIDADES DE ORGANIZACIONES Y ORGANISMOS EXTRATERRITORIALES</b>	<b>0,0</b>	<b>0,0</b>	<b>0,0</b>	<b>0,0</b>	<b>Sección U</b>
99	Actividades de organizaciones y organismos extraterritoriales	0,0	0,0	0,0	0,0	99
	<b>OTROS SIN CLASIFICAR</b>	<b>0,0</b>	<b>0,0</b>	<b>0,0</b>	<b>0,0</b>	
	<b>TOTAL</b>	<b>471,4</b>	<b>297,4</b>	<b>452,3</b>	<b>439,1</b>	

**ÍNDICE DE INCIDENCIA DE LOS ACCIDENTES GRAVES IN ITINERE POR SECCIONES, EN LA COMUNITAT VALENCIANA Y PROVINCIAS**

Datos contabilizados según fecha de baja médica, correspondientes al periodo Interanual: Enero – Diciembre 2015

Cuadro 13

SECCIONES CNAE-2009		ÍNDICE DE INCIDENCIA DE LOS ACCIDENTES GRAVES IN ITINERE				CNAE-2009
		Provincia de Alicante	Provincia de Castellón	Provincia de Valencia	Comunitat Valenciana	
		Total	Total	Total	Total	
Sección A	AGRICULTURA, GANADERÍA, SILVICULTURA Y PESCA	6,0	18,2	16,4	13,7	Sección A
Sección B	INDUSTRIAS EXTRACTIVAS	0,0	0,0	0,0	0,0	Sección B
Sección C	INDUSTRIA MANUFACTURERA	6,0	8,4	9,2	8,0	Sección C
Sección D	SUMINISTRO DE ENERGIA ELECTRICA, GAS, VAPOR Y AIRE ACONDICIONADO	0,0	0,0	0,0	0,0	Sección D
Sección E	SUMINISTRO DE AGUA, ACTIVIDADES DE SANEAMIENTO, GESTIÓN DE RESIDUOS Y DESCONTAMINACIÓN	0,0	49,3	0,0	6,4	Sección E
Sección F	CONSTRUCCIÓN	4,3	0,0	9,3	6,3	Sección F
Sección G	COMERCIO AL POR MAYOR Y AL POR MENOR; REPARACIÓN DE VEHÍCULOS DE MOTOR Y MOTOCICLETAS	3,2	3,2	4,2	3,8	Sección G
Sección H	TRANSPORTE Y ALMACENAMIENTO	10,6	0,0	7,7	7,8	Sección H
Sección I	HOSTELERÍA	20,5	0,0	4,2	11,3	Sección I
Sección J	INFORMACIÓN Y COMUNICACIONES	0,0	0,0	0,0	0,0	Sección J
Sección K	ACTIVIDADES FINANCIERAS Y DE SEGUROS	10,5	0,0	6,6	7,3	Sección K
Sección L	ACTIVIDADES INMOBILIARIAS	23,7	0,0	23,7	21,8	Sección L
Sección M	ACTIVIDADES PROFESIONALES, CIENTÍFICAS Y TÉCNICAS	0,0	0,0	6,3	3,8	Sección M
Sección N	ACTIVIDADES ADMINISTRATIVAS Y SERVICIOS AUXILIARES	10,5	0,0	3,8	5,5	Sección N
Sección O	ADMINISTRACIÓN PÚBLICA Y DEFENSA; SEGURIDAD SOCIAL OBLIGATORIA	12,3	0,0	4,4	6,7	Sección O
Sección P	EDUCACIÓN	0,0	0,0	0,0	0,0	Sección P
Sección Q	ACTIVIDADES SANITARIAS Y DE SERVICIOS SOCIALES	14,9	0,0	3,2	6,9	Sección Q
Sección R	ACTIVIDADES ARTÍSTICAS, RECREATIVAS Y DE ENTRETENIMIENTO	0,0	0,0	0,0	0,0	Sección R
Sección S	OTROS SERVICIOS	0,0	28,2	0,0	3,5	Sección S
Sección T	ACTIVIDADES DE LOS HOGARES COMO EMPLEADORES Y COMO PRODUCTORES DE BIENES Y SERVICIOS PARA USO PROPIO	8,5	0,0	4,8	5,4	Sección T
Sección U	ACTIVIDADES DE ORGANIZACIONES Y ORGANISMOS EXTRATERRITORIALES	0,0	0,0	0,0	0,0	Sección U
	OTROS SIN CLASIFICAR	0,0	0,0	0,0	0,0	
	<b>TOTAL</b>	<b>8,2</b>	<b>4,6</b>	<b>5,5</b>	<b>6,3</b>	



## ÍNDICE DE INCIDENCIA DE LOS ACCIDENTES GRAVES IN ITINERE POR SECCIONES Y DIVISIONES, EN LA COMUNITAT VALENCIANA Y PROVINCIAS

Datos contabilizados según fecha de baja médica, correspondientes al periodo Interanual: Enero – Diciembre 2015

Cuadro 14

SECCIONES Y DIVISIONES CNAE-2009		ÍNDICE DE INCIDENCIA DE LOS ACCIDENTES GRAVES IN ITINERE				CNAE-2009
		Provincia de Alicante	Provincia de Castellón	Provincia de Valencia	Comunitat Valenciana	
		Total	Total	Total	Total	
<b>Sección A</b>	<b>AGRICULTURA, GANADERÍA, SILVICULTURA Y PESCA</b>	<b>6,0</b>	<b>18,2</b>	<b>16,4</b>	<b>13,7</b>	<b>Sección A</b>
01	Agricultura, ganadería, caza y servicios relacionados con las mismas	6,6	20,6	10,5	11,2	01
02	Silvicultura y explotación forestal	0,0	0,0	119,4	74,8	02
03	Pesca y acuicultura	0,0	0,0	0,0	0,0	03
<b>Sección B</b>	<b>INDUSTRIAS EXTRACTIVAS</b>	<b>0,0</b>	<b>0,0</b>	<b>0,0</b>	<b>0,0</b>	<b>Sección B</b>
05	Extracción de antracita, hulla y lignito	0,0	0,0	0,0	0,0	05
06	Extracción de crudo de petróleo y gas natural	0,0	0,0	0,0	0,0	06
07	Extracción de minerales metálicos	0,0	0,0	0,0	0,0	07
08	Otras industrias extractivas	0,0	0,0	0,0	0,0	08
09	Actividades de apoyo a las industrias extractivas	0,0	0,0	0,0	0,0	09
<b>Sección C</b>	<b>INDUSTRIA MANUFACTURERA</b>	<b>6,0</b>	<b>8,4</b>	<b>9,2</b>	<b>8,0</b>	<b>Sección C</b>
10	Industria de la alimentación	12,4	0,0	5,3	6,9	10
11	Fabricación de bebidas	0,0	0,0	0,0	0,0	11
12	Industria del tabaco	0,0	0,0	0,0	0,0	12
13	Industria textil	0,0	0,0	0,0	0,0	13
14	Confección de prendas de vestir	0,0	0,0	0,0	0,0	14
15	Industria del cuero y del calzado	9,9	0,0	0,0	9,4	15
16	Industria de la madera y del corcho, excepto muebles; cestería y espartería	0,0	0,0	0,0	0,0	16
17	Industria del papel	0,0	0,0	0,0	0,0	17
18	Artes gráficas y reproducción de soportes grabados	0,0	0,0	61,0	37,1	18
19	Coquerías y refino de petróleo	0,0	0,0	0,0	0,0	19
20	Industria química	0,0	0,0	15,3	8,1	20
21	Fabricación de productos farmacéuticos	0,0	0,0	0,0	0,0	21
22	Fabricación de productos de caucho y plásticos	17,3	0,0	12,1	13,6	22
23	Fabricación de otros productos minerales no metálicos	0,0	18,6	0,0	12,2	23
24	Metalurgia; fabricación de productos de hierro, acero y ferroaleaciones	0,0	0,0	121,6	63,9	24
25	Fabricación de productos metálicos, excepto maquinaria y equipo	0,0	0,0	0,0	0,0	25
26	Fabricación de productos informáticos, electrónicos y ópticos	0,0	0,0	0,0	0,0	26
27	Fabricación de material y equipo eléctrico	0,0	0,0	0,0	0,0	27
28	Fabricación de maquinaria y equipo n.c.o.p.	0,0	0,0	16,5	9,2	28
29	Fabricación de vehículos de motor, remolques y semirremolques	0,0	0,0	0,0	0,0	29
30	Fabricación de otro material de transporte	0,0	0,0	0,0	0,0	30
31	Fabricación de muebles	13,0	0,0	20,7	13,0	31
32	Otras industrias manufactureras	0,0	0,0	41,5	20,7	32
33	Reparación e instalación de maquinaria y equipo	0,0	0,0	0,0	0,0	33
<b>Sección D</b>	<b>SUMINISTRO DE ENERGÍA ELÉCTRICA, GAS, VAPOR Y AIRE ACONDICIONADO</b>	<b>0,0</b>	<b>0,0</b>	<b>0,0</b>	<b>0,0</b>	<b>Sección D</b>
35	Suministro de energía eléctrica, gas, vapor y aire acondicionado	0,0	0,0	0,0	0,0	35
<b>Sección E</b>	<b>SUMINISTRO DE AGUA, ACTIVIDADES DE SANEAMIENTO, GESTIÓN DE RESIDUOS Y DESCONTAMINACIÓN</b>	<b>0,0</b>	<b>49,3</b>	<b>0,0</b>	<b>6,4</b>	<b>Sección E</b>
36	Captación, depuración y distribución de agua	0,0	0,0	0,0	0,0	36
37	Recogida y tratamiento de aguas residuales	0,0	0,0	0,0	0,0	37
38	Recogida, tratamiento y eliminación de residuos; valorización	0,0	90,7	0,0	10,7	38
39	Actividades de descontaminación y otros servicios de gestión de residuos	0,0	0,0	0,0	0,0	39
<b>Sección F</b>	<b>CONSTRUCCIÓN</b>	<b>4,3</b>	<b>0,0</b>	<b>9,3</b>	<b>6,3</b>	<b>Sección F</b>
41	Construcción de edificios	0,0	0,0	9,5	4,4	41
42	Ingeniería civil	0,0	0,0	0,0	0,0	42
43	Actividades de construcción especializada	7,7	0,0	10,0	8,0	43
<b>Sección G</b>	<b>COMERCIO AL POR MAYOR Y AL POR MENOR; REPARACIÓN DE VEHÍCULOS DE MOTOR Y MOTOCICLETAS</b>	<b>3,2</b>	<b>3,2</b>	<b>4,2</b>	<b>3,8</b>	<b>Sección G</b>
45	Venta y reparación de vehículos de motor y motocicletas	12,1	0,0	24,5	17,1	45
46	Comercio al por mayor e intermediarios del comercio, excepto de vehículos de motor y motocicletas	0,0	7,7	3,7	3,1	46
47	Comercio al por menor, excepto de vehículos de motor y motocicletas	3,6	0,0	1,3	2,1	47
<b>Sección H</b>	<b>TRANSPORTE Y ALMACENAMIENTO</b>	<b>10,6</b>	<b>0,0</b>	<b>7,7</b>	<b>7,8</b>	<b>Sección H</b>
49	Transporte terrestre y por tubería	8,9	0,0	0,0	2,7	49
50	Transporte marítimo y por vías navegables interiores	119,8	0,0	687,3	200,5	50
51	Transporte aéreo	0,0	0,0	0,0	0,0	51
52	Almacenamiento y actividades anexas al transporte	0,0	0,0	7,3	5,2	52
53	Actividades postales y de correos	0,0	0,0	40,3	21,7	53
<b>Sección I</b>	<b>HOSTELERÍA</b>	<b>20,5</b>	<b>0,0</b>	<b>4,2</b>	<b>11,3</b>	<b>Sección I</b>
55	Servicios de alojamiento	16,9	0,0	0,0	10,0	55
56	Servicios de comidas y bebidas	21,5	0,0	4,7	11,6	56

SECCIONES Y DIVISIONES CNAE-2009		ÍNDICE DE INCIDENCIA DE LOS ACCIDENTES GRAVES IN ITINERE				
		Provincia de Alicante	Provincia de Castellón	Provincia de Valencia	Comunitat Valenciana	CNAE-2009
		Total	Total	Total	Total	
<b>Sección J</b>	<b>INFORMACIÓN Y COMUNICACIONES</b>	<b>0,0</b>	<b>0,0</b>	<b>0,0</b>	<b>0,0</b>	<b>Sección J</b>
58	Edición	0,0	0,0	0,0	0,0	58
59	Actividades cinematográficas, de vídeo y de televisión, grabación de sonido y edición musical	0,0	0,0	0,0	0,0	59
60	Actividades de programación y emisión de radio y televisión	0,0	0,0	0,0	0,0	60
61	Telecomunicaciones	0,0	0,0	0,0	0,0	61
62	Programación, consultoría y otras actividades relacionadas con la informática	0,0	0,0	0,0	0,0	62
63	Servicios de información	0,0	0,0	0,0	0,0	63
<b>Sección K</b>	<b>ACTIVIDADES FINANCIERAS Y DE SEGUROS</b>	<b>10,5</b>	<b>0,0</b>	<b>6,6</b>	<b>7,3</b>	<b>Sección K</b>
64	Servicios financieros, excepto seguros y fondos de pensiones	0,0	0,0	0,0	0,0	64
65	Seguros, reaseguros y fondos de pensiones, excepto Seguridad Social obligatoria	0,0	0,0	36,1	25,0	65
66	Actividades auxiliares a los servicios financieros y a los seguros	59,6	0,0	0,0	21,4	66
<b>Sección L</b>	<b>ACTIVIDADES INMOBILIARIAS</b>	<b>23,7</b>	<b>0,0</b>	<b>23,7</b>	<b>21,8</b>	<b>Sección L</b>
68	Actividades inmobiliarias	23,7	0,0	23,7	21,8	68
<b>Sección M</b>	<b>ACTIVIDADES PROFESIONALES, CIENTÍFICAS Y TÉCNICAS</b>	<b>0,0</b>	<b>0,0</b>	<b>6,3</b>	<b>3,8</b>	<b>Sección M</b>
69	Actividades jurídicas y de contabilidad	0,0	0,0	8,4	4,6	69
70	Actividades de las sedes centrales; actividades de consultoría de gestión empresarial	0,0	0,0	0,0	0,0	70
71	Servicios técnicos de arquitectura e ingeniería; ensayos y análisis técnicos	0,0	0,0	0,0	0,0	71
72	Investigación y desarrollo	0,0	0,0	0,0	0,0	72
73	Publicidad y estudios de mercado	0,0	0,0	0,0	0,0	73
74	Otras actividades profesionales, científicas y técnicas	0,0	0,0	0,0	0,0	74
75	Actividades veterinarias	0,0	0,0	146,9	69,0	75
<b>Sección N</b>	<b>ACTIVIDADES ADMINISTRATIVAS Y SERVICIOS AUXILIARES</b>	<b>10,5</b>	<b>0,0</b>	<b>3,8</b>	<b>5,5</b>	<b>Sección N</b>
77	Actividades de alquiler	42,4	0,0	0,0	14,8	77
78	Actividades relacionadas con el empleo	0,0	0,0	0,0	0,0	78
79	Actividades de agencias de viajes, operadores turísticos, servicios de reservas y otros relacionados	0,0	0,0	0,0	0,0	79
80	Actividades de seguridad e investigación	0,0	0,0	0,0	0,0	80
81	Servicios a edificios y actividades de jardinería	6,2	0,0	8,3	6,7	81
82	Actividades administrativas de oficina y otras actividades auxiliares a las empresas	26,3	0,0	0,0	7,3	82
<b>Sección O</b>	<b>ADMINISTRACIÓN PÚBLICA Y DEFENSA; SEGURIDAD SOCIAL OBLIGATORIA</b>	<b>12,3</b>	<b>0,0</b>	<b>4,4</b>	<b>6,7</b>	<b>Sección O</b>
84	Administración Pública y defensa; Seguridad Social obligatoria	12,3	0,0	4,4	6,7	84
<b>Sección P</b>	<b>EDUCACIÓN</b>	<b>0,0</b>	<b>0,0</b>	<b>0,0</b>	<b>0,0</b>	<b>Sección P</b>
85	Educación	0,0	0,0	0,0	0,0	85
<b>Sección Q</b>	<b>ACTIVIDADES SANITARIAS Y DE SERVICIOS SOCIALES</b>	<b>14,9</b>	<b>0,0</b>	<b>3,2</b>	<b>6,9</b>	<b>Sección Q</b>
86	Actividades sanitarias	19,9	0,0	2,2	8,1	86
87	Asistencia en establecimientos residenciales	0,0	0,0	0,0	0,0	87
88	Actividades de servicios sociales sin alojamiento	0,0	0,0	20,8	9,3	88
<b>Sección R</b>	<b>ACTIVIDADES ARTÍSTICAS, RECREATIVAS Y DE ENTRETENIMIENTO</b>	<b>0,0</b>	<b>0,0</b>	<b>0,0</b>	<b>0,0</b>	<b>Sección R</b>
90	Actividades de creación, artísticas y espectáculos	0,0	0,0	0,0	0,0	90
91	Actividades de bibliotecas, archivos, museos y otras actividades culturales	0,0	0,0	0,0	0,0	91
92	Actividades de juegos de azar y apuestas	0,0	0,0	0,0	0,0	92
93	Actividades deportivas, recreativas y de entretenimiento	0,0	0,0	0,0	0,0	93
<b>Sección S</b>	<b>OTROS SERVICIOS</b>	<b>0,0</b>	<b>28,2</b>	<b>0,0</b>	<b>3,5</b>	<b>Sección S</b>
94	Actividades asociativas	0,0	0,0	0,0	0,0	94
95	Reparación de ordenadores, efectos personales y artículos de uso doméstico	0,0	0,0	0,0	0,0	95
96	Otros servicios personales	0,0	50,2	0,0	6,1	96
<b>Sección T</b>	<b>ACTIVIDADES DE LOS HOGARES COMO EMPLEADORES Y COMO PRODUCTORES DE BIENES Y SERVICIOS PARA USO PROPIO</b>	<b>8,5</b>	<b>0,0</b>	<b>4,8</b>	<b>5,4</b>	<b>Sección T</b>
97	Actividades de los hogares como empleadores de personal doméstico	8,5	0,0	4,8	5,4	97
98	Actividades de los hogares como productores de bienes y servicios para uso propio	0,0	0,0	0,0	0,0	98
<b>Sección U</b>	<b>ACTIVIDADES DE ORGANIZACIONES Y ORGANISMOS EXTRATERRITORIALES</b>	<b>0,0</b>	<b>0,0</b>	<b>0,0</b>	<b>0,0</b>	<b>Sección U</b>
99	Actividades de organizaciones y organismos extraterritoriales	0,0	0,0	0,0	0,0	99
	<b>OTROS SIN CLASIFICAR</b>	<b>0,0</b>	<b>0,0</b>	<b>0,0</b>	<b>0,0</b>	
	<b>TOTAL</b>	<b>8,2</b>	<b>4,6</b>	<b>5,5</b>	<b>6,3</b>	

**ÍNDICE DE INCIDENCIA DE LOS ACCIDENTES MORTALES IN ITINERE POR SECCIONES, EN LA COMUNITAT VALENCIANA Y PROVINCIAS**

Datos contabilizados según fecha de baja médica, correspondientes al periodo Interanual: Enero – Diciembre 2015

Cuadro 15

SECCIONES CNAE-2009		ÍNDICE DE INCIDENCIA DE LOS ACCIDENTES MORTALES IN ITINERE				CNAE-2009
		Provincia de Alicante	Provincia de Castellón	Provincia de Valencia	Comunitat Valenciana	
		Total	Total	Total	Total	
Sección A	AGRICULTURA, GANADERÍA, SILVICULTURA Y PESCA	6,00	0,00	3,27	3,44	Sección A
Sección B	INDUSTRIAS EXTRACTIVAS	0,00	0,00	0,00	0,00	Sección B
Sección C	INDUSTRIA MANUFACTURERA	0,00	2,80	1,83	1,41	Sección C
Sección D	SUMINISTRO DE ENERGIA ELECTRICA, GAS, VAPOR Y AIRE ACONDICIONADO	0,00	0,00	0,00	0,00	Sección D
Sección E	SUMINISTRO DE AGUA, ACTIVIDADES DE SANEAMIENTO, GESTIÓN DE RESIDUOS Y DESCONTAMINACIÓN	0,00	0,00	0,00	0,00	Sección E
Sección F	CONSTRUCCIÓN	0,00	0,00	6,19	3,14	Sección F
Sección G	COMERCIO AL POR MAYOR Y AL POR MENOR; REPARACIÓN DE VEHÍCULOS DE MOTOR Y MOTOCICLETAS	0,00	0,00	0,71	0,38	Sección G
Sección H	TRANSPORTE Y ALMACENAMIENTO	5,28	0,00	0,00	1,56	Sección H
Sección I	HOSTELERÍA	0,00	0,00	2,11	0,87	Sección I
Sección J	INFORMACIÓN Y COMUNICACIONES	0,00	0,00	0,00	0,00	Sección J
Sección K	ACTIVIDADES FINANCIERAS Y DE SEGUROS	0,00	0,00	0,00	0,00	Sección K
Sección L	ACTIVIDADES INMOBILIARIAS	0,00	0,00	0,00	0,00	Sección L
Sección M	ACTIVIDADES PROFESIONALES, CIENTÍFICAS Y TÉCNICAS	0,00	0,00	0,00	0,00	Sección M
Sección N	ACTIVIDADES ADMINISTRATIVAS Y SERVICIOS AUXILIARES	0,00	0,00	0,00	0,00	Sección N
Sección O	ADMINISTRACIÓN PÚBLICA Y DEFENSA; SEGURIDAD SOCIAL OBLIGATORIA	0,00	0,00	2,20	1,11	Sección O
Sección P	EDUCACIÓN	0,00	0,00	0,00	0,00	Sección P
Sección Q	ACTIVIDADES SANITARIAS Y DE SERVICIOS SOCIALES	0,00	0,00	0,00	0,00	Sección Q
Sección R	ACTIVIDADES ARTÍSTICAS, RECREATIVAS Y DE ENTRETENIMIENTO	0,00	0,00	0,00	0,00	Sección R
Sección S	OTROS SERVICIOS	0,00	0,00	7,00	3,54	Sección S
Sección T	ACTIVIDADES DE LOS HOGARES COMO EMPLEADORES Y COMO PRODUCTORES DE BIENES Y SERVICIOS PARA USO PROPIO	0,00	0,00	0,00	0,00	Sección T
Sección U	ACTIVIDADES DE ORGANIZACIONES Y ORGANISMOS EXTRATERRITORIALES	0,00	0,00	0,00	0,00	Sección U
	OTROS SIN CLASIFICAR	0,00	0,00	0,00	0,00	
	<b>TOTAL</b>	<b>0,43</b>	<b>0,58</b>	<b>1,25</b>	<b>0,88</b>	

**ÍNDICE DE INCIDENCIA DE LOS ACCIDENTES MORTALES IN ITINERE POR SECCIONES Y DIVISIONES, EN LA COMUNITAT VALENCIANA Y PROVINCIAS**

Datos contabilizados según fecha de baja médica, correspondientes al periodo Interanual: Enero – Diciembre 2015

Cuadro 16

SECCIONES Y DIVISIONES CNAE-2009		ÍNDICE DE INCIDENCIA DE LOS ACCIDENTES MORTALES IN ITINERE				CNAE-2009
		Provincia de Alicante	Provincia de Castellón	Provincia de Valencia	Comunitat Valenciana	
		Total	Total	Total	Total	
<b>Sección A</b>	<b>AGRICULTURA, GANADERIA, SILVICULTURA Y PESCA</b>	<b>6,00</b>	<b>0,00</b>	<b>3,27</b>	<b>3,44</b>	<b>Sección A</b>
01	Agricultura, ganadería, caza y servicios relacionados con las mismas	6,62	0,00	3,50	3,75	01
<b>Sección C</b>	<b>INDUSTRIA MANUFACTURERA</b>	<b>0,00</b>	<b>2,80</b>	<b>1,83</b>	<b>1,41</b>	<b>Sección C</b>
10	Industria de la alimentación	0,00	0,00	0,00	0,00	10
11	Fabricación de bebidas	0,00	0,00	0,00	0,00	11
12	Industria del tabaco	0,00	0,00	0,00	0,00	12
13	Industria textil	0,00	0,00	0,00	0,00	13
14	Confección de prendas de vestir	0,00	0,00	0,00	0,00	14
15	Industria del cuero y del calzado	0,00	0,00	0,00	0,00	15
22	Fabricación de productos de caucho y plásticos	0,00	0,00	12,10	6,81	22
29	Fabricación de vehículos de motor, remolques y semirremolques	0,00	0,00	0,00	0,00	29
<b>Sección F</b>	<b>CONSTRUCCIÓN</b>	<b>0,00</b>	<b>0,00</b>	<b>6,19</b>	<b>3,14</b>	<b>Sección F</b>
41	Construcción de edificios	0,00	0,00	0,00	0,00	41
42	Ingeniería civil	0,00	0,00	0,00	0,00	42
43	Actividades de construcción especializada	0,00	0,00	9,98	5,36	43
<b>Sección G</b>	<b>COMERCIO AL POR MAYOR Y AL POR MENOR; REPARACION DE VEHICULOS DE MOTOR Y MOTOCICLETAS</b>	<b>0,00</b>	<b>0,00</b>	<b>0,71</b>	<b>0,38</b>	<b>Sección G</b>
45	Venta y reparación de vehículos de motor y motocicletas	0,00	0,00	8,17	4,28	45
46	Comercio al por mayor e intermediarios del comercio, excepto de vehículos de motor y motocicletas	0,00	0,00	0,00	0,00	46
47	Comercio al por menor, excepto de vehículos de motor y motocicletas	0,00	0,00	0,00	0,00	47
<b>Sección I</b>	<b>HOSTELERIA</b>	<b>0,00</b>	<b>0,00</b>	<b>2,11</b>	<b>0,87</b>	<b>Sección I</b>
55	Servicios de alojamiento	0,00	0,00	0,00	0,00	55
56	Servicios de comidas y bebidas	0,00	0,00	2,35	1,05	56
<b>Sección O</b>	<b>ADMINISTRACIÓN PÚBLICA Y DEFENSA; SEGURIDAD SOCIAL OBLIGATORIA</b>	<b>0,00</b>	<b>0,00</b>	<b>2,20</b>	<b>1,11</b>	<b>Sección O</b>
84	Administración Pública y defensa; Seguridad Social obligatoria	0,00	0,00	2,20	1,11	84
<b>Sección P</b>	<b>EDUCACIÓN</b>	<b>0,00</b>	<b>0,00</b>	<b>0,00</b>	<b>0,00</b>	<b>Sección P</b>
85	Educación	0,00	0,00	0,00	0,00	85
<b>Sección Q</b>	<b>ACTIVIDADES SANITARIAS Y DE SERVICIOS SOCIALES</b>	<b>0,00</b>	<b>0,00</b>	<b>0,00</b>	<b>0,00</b>	<b>Sección Q</b>
86	Actividades sanitarias	0,00	0,00	0,00	0,00	86
87	Asistencia en establecimientos residenciales	0,00	0,00	0,00	0,00	87
88	Actividades de servicios sociales sin alojamiento	0,00	0,00	0,00	0,00	88
<b>Sección S</b>	<b>OTROS SERVICIOS</b>	<b>0,00</b>	<b>0,00</b>	<b>7,00</b>	<b>3,54</b>	<b>Sección S</b>
94	Actividades asociativas	0,00	0,00	0,00	0,00	94
95	Reparación de ordenadores, efectos personales y artículos de uso doméstico	0,00	0,00	0,00	0,00	95
96	Otros servicios personales	0,00	0,00	12,43	6,13	96
<b>Sección T</b>	<b>ACTIVIDADES DE LOS HOGARES COMO EMPLEADORES Y COMO PRODUCTORES DE BIENES Y SERVICIOS PARA USO PROPIO</b>	<b>0,00</b>	<b>0,00</b>	<b>0,00</b>	<b>0,00</b>	<b>Sección T</b>
97	Actividades de los hogares como empleadores de personal doméstico	0,00	0,00	0,00	0,00	97
98	Actividades de los hogares como productores de bienes y servicios para uso propio	0,00	0,00	0,00	0,00	98
<b>Sección U</b>	<b>ACTIVIDADES DE ORGANIZACIONES Y ORGANISMOS EXTRATERRITORIALES</b>	<b>0,00</b>	<b>0,00</b>	<b>0,00</b>	<b>0,00</b>	<b>Sección U</b>
99	Actividades de organizaciones y organismos extraterritoriales	0,00	0,00	0,00	0,00	99
	<b>OTROS SIN CLASIFICAR</b>	<b>0,00</b>	<b>0,00</b>	<b>0,00</b>	<b>0,00</b>	
<b>TOTAL</b>		<b>0,43</b>	<b>0,58</b>	<b>1,25</b>	<b>0,88</b>	



**INVASSAT**